Igarapé
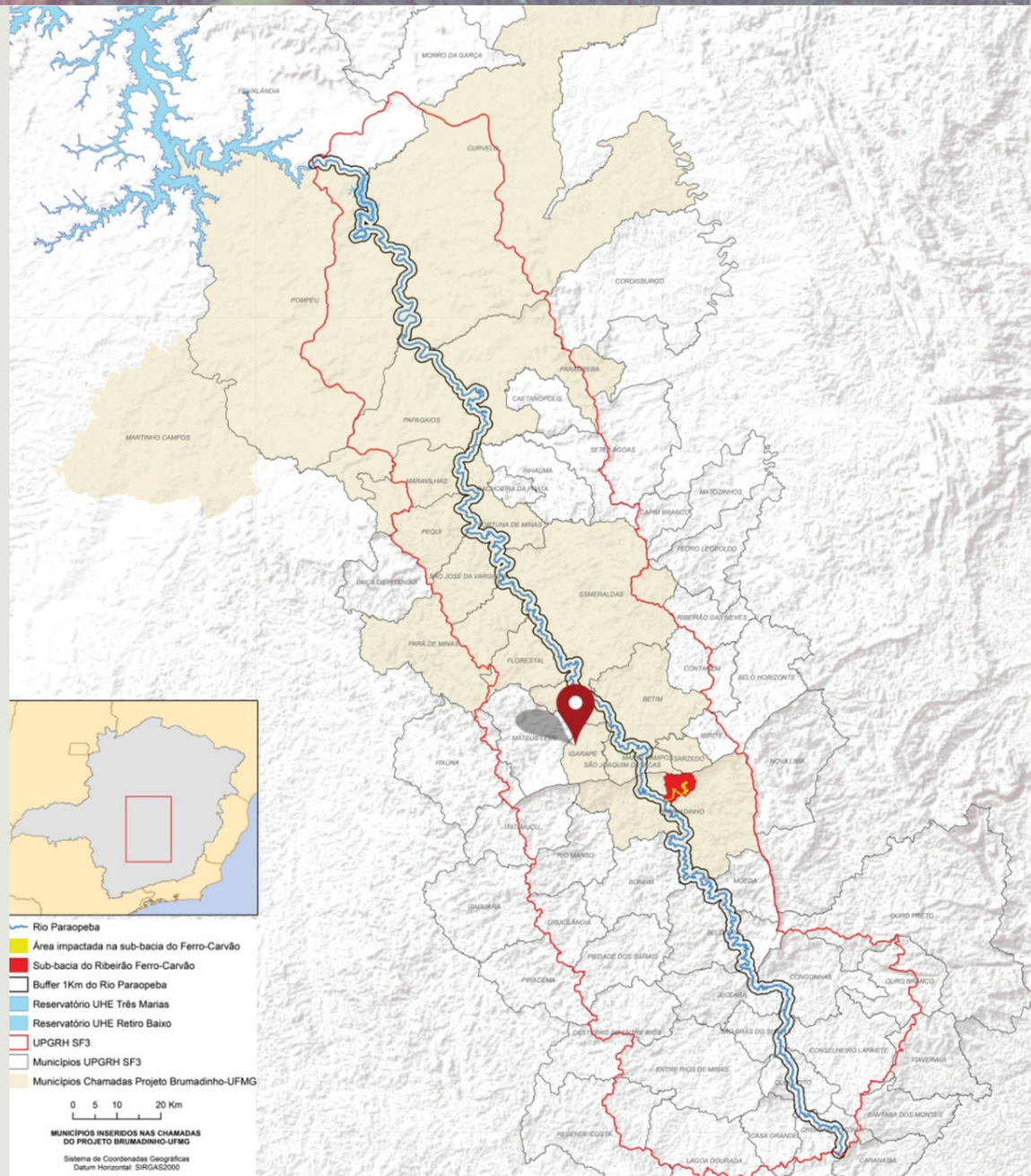
- Gentílico: igarapeense
- População estimada (2019): 43.045 pessoas
- População no último censo (2010): 34.851 pessoas
- Área do município: 110,942 km²
- Densidade demográfica: 316,07 hab/km²
- IDH (2010): 0,698
- Salário médio mensal dos trabalhadores formais: 1,9 salários mínimos
- Percentual rendimento médio mensal ½ salário mínimo: 34%
- Para mais informações: IBGE Cidades - Igarapé