

ORIGEM DOS HÓSPEDES (%)

(ESTADO):

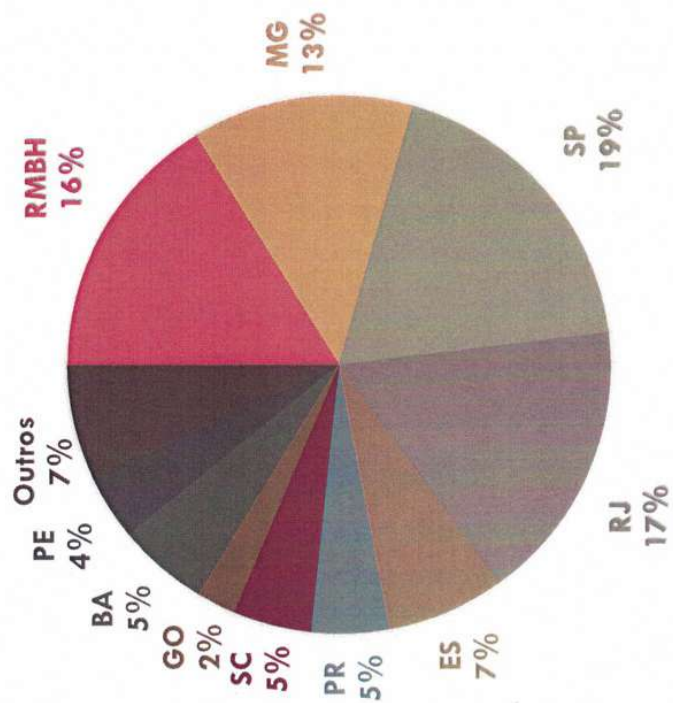

Assinado eletronicamente por: ANA TEREZA RIBEIRO SALLES GIACOMINI - 29/04/2019 17:53:04
<https://pje.tjmg.jus.br:443/pje/Processo/ConsultaDocumento/listView.seam?x=19042918032926200000066617118>
Número do documento: 19042918032926200000066617118

Num. 67919699 - Pág. 20



Número do documento: 19061817570787600000071851154
<https://pje.tjmg.jus.br:443/pje/Processo/ConsultaDocumento/listView.seam?x=19061817570787600000071851154>
Assinado eletronicamente por: VINICIUS HENRIQUE CAMPOS DA COSTA - 18/06/2019 17:57:09

Num. 73160386 - Pág. 14

ORIGEM DOS HÓSPEDES ESTRANGEIROS (%)

(PAÍS):

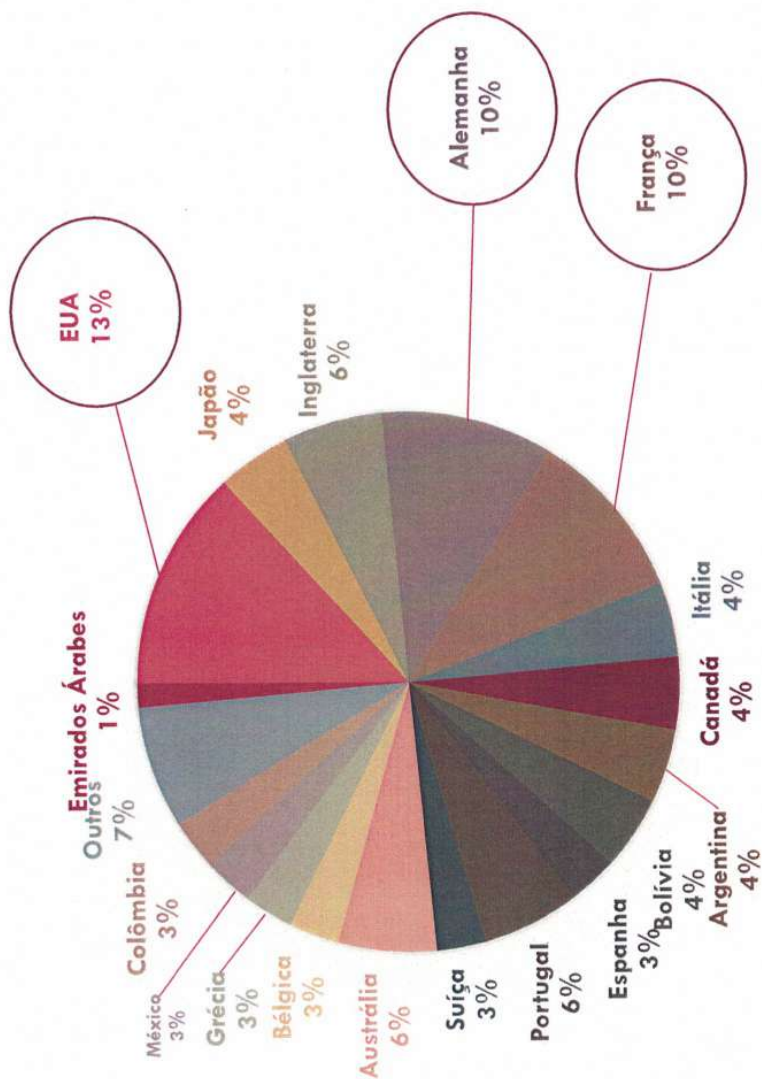

Assinado eletronicamente por: ANA TEREZA RIBEIRO SALLES GIACOMINI - 29/04/2019 17:53:04
<https://pje.tjmg.jus.br:443/pje/Processo/ConsultaDocumento/listView.seam?x=19042918032926200000066617118>
Número do documento: 19042918032926200000066617118

Num. 67919699 - Pág. 21



Número do documento: 19061817570787600000071851154
<https://pje.tjmg.jus.br:443/pje/Processo/ConsultaDocumento/listView.seam?x=19061817570787600000071851154>
Assinado eletronicamente por: VINICIUS HENRIQUE CAMPOS DA COSTA - 18/06/2019 17:57:09

Num. 73160386 - Pág. 15



SECRETARIA MUNICIPAL DE TURISMO E CULTURA

(31) 3571-3906



Assinado eletronicamente por: ANA TEREZA RIBEIRO SALLES GIACOMINI - 29/04/2019 17:53:04
<https://pje.tjmg.jus.br:443/pje/Processo/ConsultaDocumento/listView.seam?x=19042918032926200000066617118>
Número do documento: 19042918032926200000066617118

Num. 67919699 - Pág. 22



Número do documento: 19061817570787600000071851154
<https://pje.tjmg.jus.br:443/pje/Processo/ConsultaDocumento/listView.seam?x=19061817570787600000071851154>
Assinado eletronicamente por: VINICIUS HENRIQUE CAMPOS DA COSTA - 18/06/2019 17:57:09

Num. 73160386 - Pág. 16



PESQUISA TRIMESTRAL DE CENSO E TAXA DE OCUPAÇÃO HOTELEIRA EM BRUMADINHO

Outubro à Dezembro - 2018



Assinado eletronicamente por: ANA TEREZA RIBEIRO SALLES GIACOMINI - 29/04/2019 17:53:04
<https://pje.tjmg.jus.br:443/pje/Processo/ConsultaDocumento/listView.seam?x=19042918032926200000066617118>
Número do documento: 19042918032926200000066617118

Num. 67919699 - Pág. 23



Número do documento: 19061817570787600000071851154
<https://pje.tjmg.jus.br:443/pje/Processo/ConsultaDocumento/listView.seam?x=19061817570787600000071851154>
Assinado eletronicamente por: VINICIUS HENRIQUE CAMPOS DA COSTA - 18/06/2019 17:57:09

Num. 73160386 - Pág. 17

FICHA TÉCNICA

Prefeitura de Brumadinho

Prefeito

Avimar de Melo Barcelos

Secretaria Municipal de Turismo e Cultura

Secretário Municipal

Marcos Paulo de Andrade Amabis

Departamento de Turismo

Diretora

Maria Lúcia Videira Guedes

Coordenação de Pesquisa

Turismólogo

Pedro Henrique da Silva



Assinado eletronicamente por: ANA TEREZA RIBEIRO SALLES GIACOMINI - 29/04/2019 17:53:04
<https://pje.tjmg.jus.br:443/pje/Processo/ConsultaDocumento/listView.seam?x=19042918032926200000066617118>
Número do documento: 19042918032926200000066617118

Num. 67919699 - Pág. 24



Número do documento: 19061817570787600000071851154
<https://pje.tjmg.jus.br:443/pje/Processo/ConsultaDocumento/listView.seam?x=19061817570787600000071851154>
Assinado eletronicamente por: VINICIUS HENRIQUE CAMPOS DA COSTA - 18/06/2019 17:57:09

Num. 73160386 - Pág. 18

METODOLOGIA

A pesquisa trimestral de censo e taxa de ocupação hoteleira utiliza metodologia quali-quantitativa (quantitativa e qualitativa). A pesquisa foi aplicada por meio de um questionário online e encaminhada para os empresários do setor hoteleiro via e-mail e whatsapp. A coordenação geral da pesquisa ficou a cargo da Secretaria Municipal de Turismo e Cultura. Os resultados dessa pesquisa visam quantificar e qualificar os equipamentos de hospedagem do município e mensurar sua capacidade de hospedagem, em termos de quantidade de unidades habitacionais e leitos, fornecendo assim, um diagnóstico atualizado da capacidade e desempenho do setor hoteleiro em Brumadinho. As pesquisas foram aplicadas entre os dias 11 de fevereiro a 15 de março.

Total de questionários aplicados: 47

Questionários respondidos: 24



Assinado eletronicamente por: ANA TEREZA RIBEIRO SALLES GIACOMINI - 29/04/2019 17:53:04
<https://pje.tjmg.jus.br:443/pje/Processo/ConsultaDocumento/listView.seam?x=19042918032926200000066617118>
Número do documento: 19042918032926200000066617118

Num. 67919699 - Pág. 25



Número do documento: 19061817570787600000071851154
<https://pje.tjmg.jus.br:443/pje/Processo/ConsultaDocumento/listView.seam?x=19061817570787600000071851154>
Assinado eletronicamente por: VINICIUS HENRIQUE CAMPOS DA COSTA - 18/06/2019 17:57:09

Num. 73160386 - Pág. 19

CATEGORIA DOS EMPREENDIMENTOS (CONT)



Assinado eletronicamente por: ANA TEREZA RIBEIRO SALLES GIACOMINI - 29/04/2019 17:53:05
<https://pje.tjmg.jus.br:443/pje/Processo/ConsultaDocumento/listView.seam?x=1904291803305500000066617119>
Número do documento: 1904291803305500000066617119

Num. 67919700 - Pág. 1



Número do documento: 19061817570787600000071851154
<https://pje.tjmg.jus.br:443/pje/Processo/ConsultaDocumento/listView.seam?x=19061817570787600000071851154>
Assinado eletronicamente por: VINICIUS HENRIQUE CAMPOS DA COSTA - 18/06/2019 17:57:09

Num. 73160386 - Pág. 20

QUANTIDADE DE UNIDADES HABITACIONAIS (CONT)

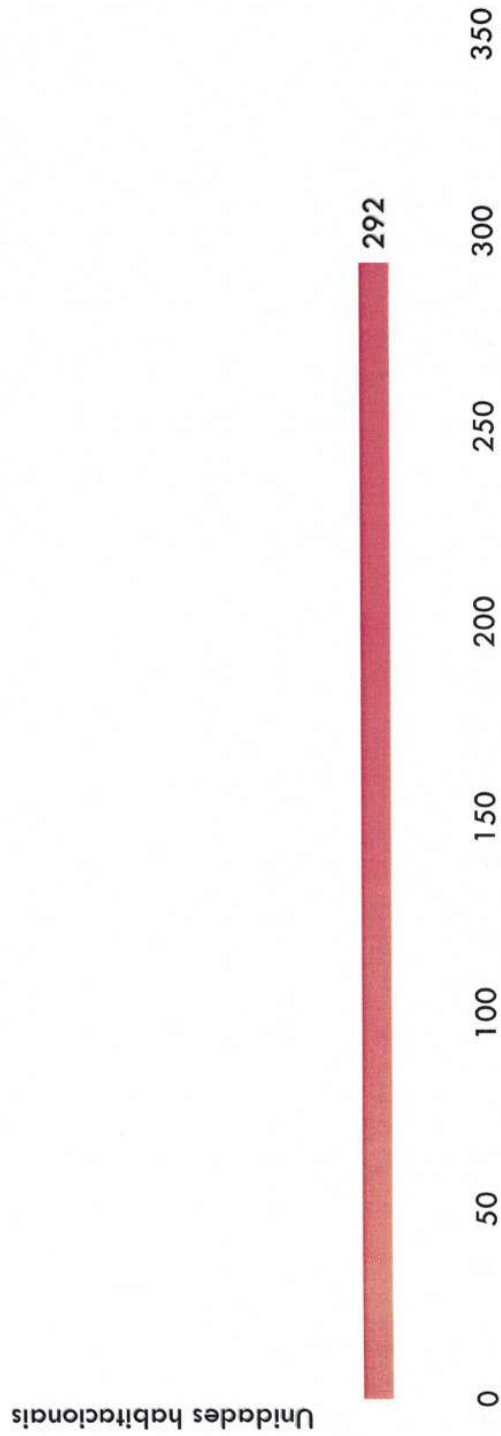

Assinado eletronicamente por: ANA TEREZA RIBEIRO SALLES GIACOMINI - 29/04/2019 17:53:05
<https://pje.tjmg.jus.br:443/pje/Processo/ConsultaDocumento/listView.seam?x=1904291803305500000066617119>
Número do documento: 1904291803305500000066617119

Num. 67919700 - Pág. 2



Número do documento: 19061817570787600000071851154
<https://pje.tjmg.jus.br:443/pje/Processo/ConsultaDocumento/listView.seam?x=19061817570787600000071851154>
Assinado eletronicamente por: VINICIUS HENRIQUE CAMPOS DA COSTA - 18/06/2019 17:57:09

Num. 73160386 - Pág. 21

QUANTIDADE DE LEITOS (CONT)

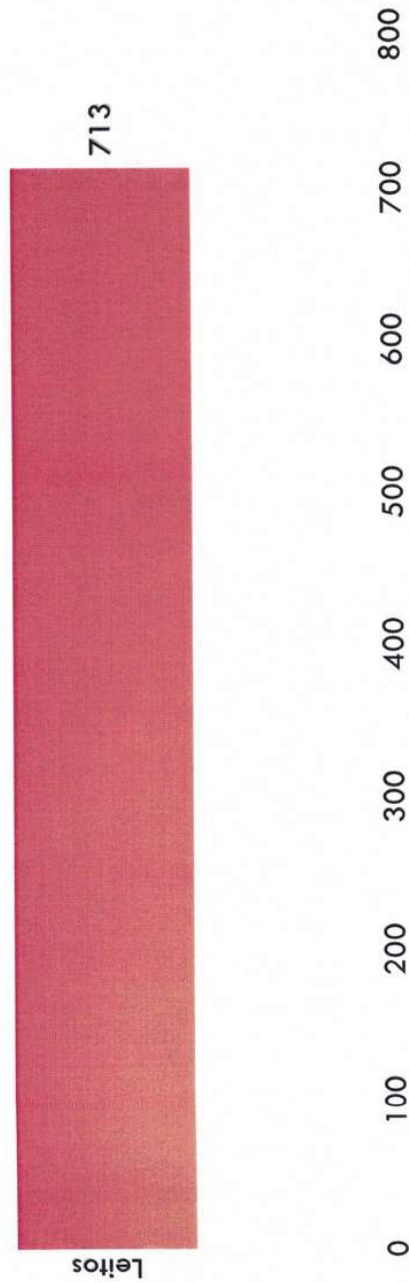

Assinado eletronicamente por: ANA TEREZA RIBEIRO SALLES GIACOMINI - 29/04/2019 17:53:05
<https://pje.tjmg.jus.br:443/pje/Processo/ConsultaDocumento/listView.seam?x=1904291803305500000066617119>
Número do documento: 1904291803305500000066617119

Num. 67919700 - Pág. 3



Número do documento: 19061817570787600000071851154
<https://pje.tjmg.jus.br:443/pje/Processo/ConsultaDocumento/listView.seam?x=19061817570787600000071851154>
Assinado eletronicamente por: VINICIUS HENRIQUE CAMPOS DA COSTA - 18/06/2019 17:57:09

Num. 73160386 - Pág. 22

QUANTIDADE DE HÓSPEDES (CONT)

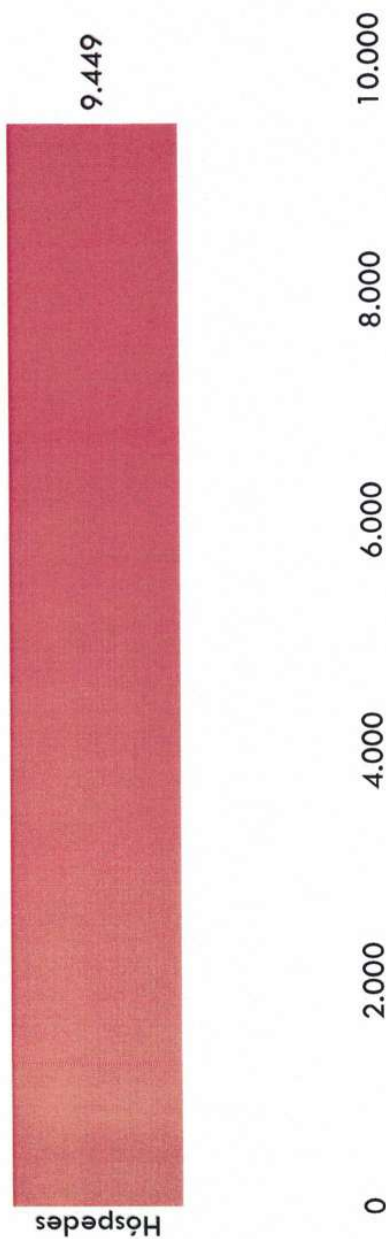

Assinado eletronicamente por: ANA TEREZA RIBEIRO SALLES GIACOMINI - 29/04/2019 17:53:05
<https://pje.tjmg.jus.br:443/pje/Processo/ConsultaDocumento/listView.seam?x=1904291803305500000066617119>
Número do documento: 1904291803305500000066617119

Num. 67919700 - Pág. 4



Número do documento: 19061817570787600000071851154
<https://pje.tjmg.jus.br:443/pje/Processo/ConsultaDocumento/listView.seam?x=19061817570787600000071851154>
Assinado eletronicamente por: VINICIUS HENRIQUE CAMPOS DA COSTA - 18/06/2019 17:57:09

Num. 73160386 - Pág. 23

ORIGEM DOS HÓSPEDES (%)

(ESTADO):

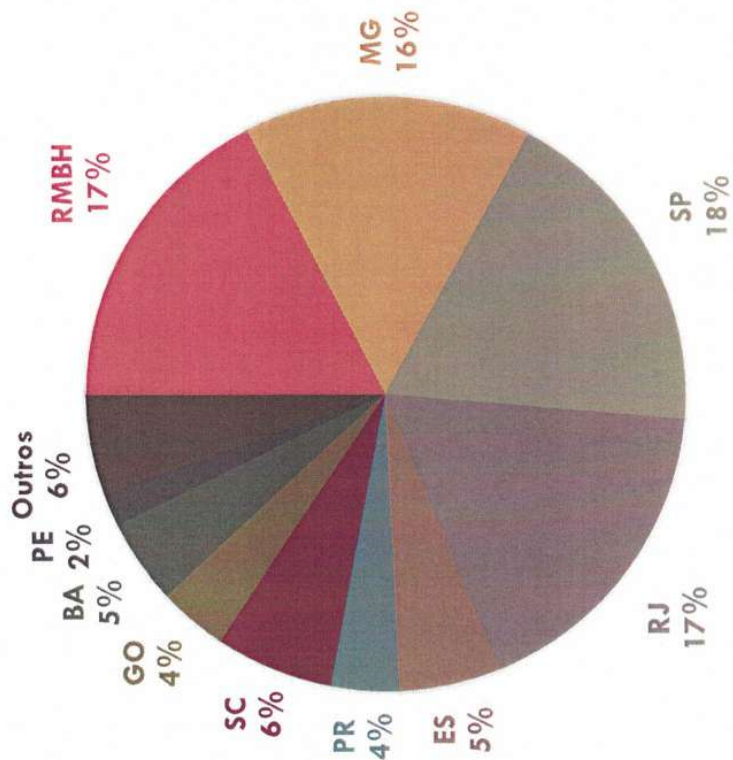

Assinado eletronicamente por: ANA TEREZA RIBEIRO SALLES GIACOMINI - 29/04/2019 17:53:05
<https://pje.tjmg.jus.br:443/pje/Processo/ConsultaDocumento/listView.seam?x=1904291803305500000066617119>
Número do documento: 1904291803305500000066617119

Num. 67919700 - Pág. 5



Número do documento: 19061817570787600000071851154
<https://pje.tjmg.jus.br:443/pje/Processo/ConsultaDocumento/listView.seam?x=19061817570787600000071851154>
Assinado eletronicamente por: VINICIUS HENRIQUE CAMPOS DA COSTA - 18/06/2019 17:57:09

Num. 73160386 - Pág. 24

ORIGEM DOS HÓSPEDES ESTRANGEIROS (%)

(PAÍS):

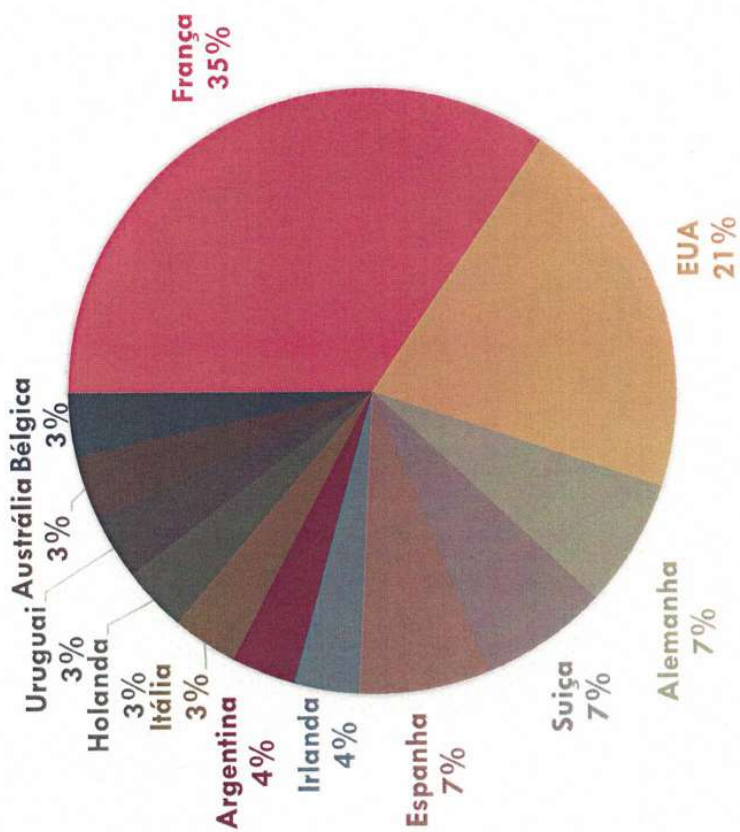

Assinado eletronicamente por: ANA TEREZA RIBEIRO SALLES GIACOMINI - 29/04/2019 17:53:05
<https://pje.tjmg.jus.br:443/pje/Processo/ConsultaDocumento/listView.seam?x=1904291803305500000066617119>
Número do documento: 1904291803305500000066617119

Num. 67919700 - Pág. 6



Número do documento: 19061817570787600000071851154
<https://pje.tjmg.jus.br:443/pje/Processo/ConsultaDocumento/listView.seam?x=19061817570787600000071851154>
Assinado eletronicamente por: VINICIUS HENRIQUE CAMPOS DA COSTA - 18/06/2019 17:57:09

Num. 73160386 - Pág. 25

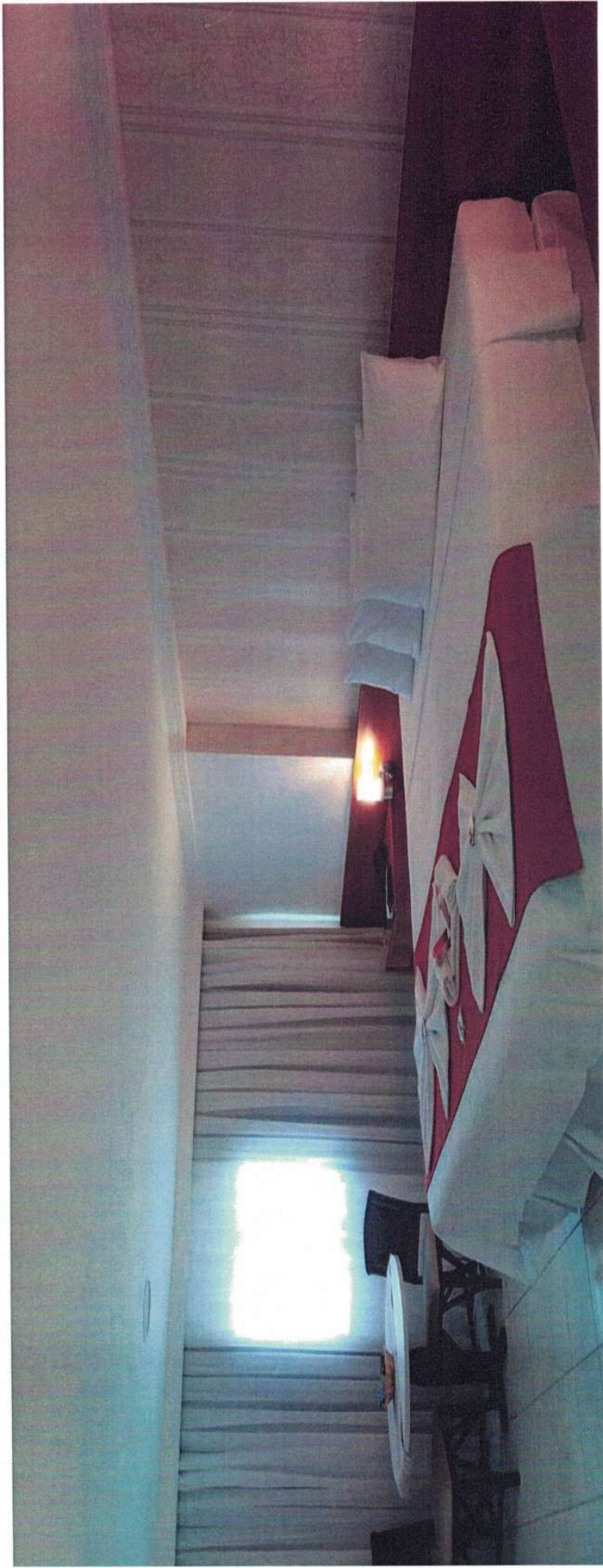

SECRETARIA MUNICIPAL DE TURISMO E CULTURA

(31) 3571-3906



Assinado eletronicamente por: ANA TEREZA RIBEIRO SALLES GIACOMINI - 29/04/2019 17:53:05
<https://pje.tjmg.jus.br:443/pje/Processo/ConsultaDocumento/listView.seam?x=1904291803305500000066617119>
Número do documento: 1904291803305500000066617119

Num. 67919700 - Pág. 7



Número do documento: 19061817570787600000071851154
<https://pje.tjmg.jus.br:443/pje/Processo/ConsultaDocumento/listView.seam?x=19061817570787600000071851154>
Assinado eletronicamente por: VINICIUS HENRIQUE CAMPOS DA COSTA - 18/06/2019 17:57:09

Num. 73160386 - Pág. 26

01	PROPRIETARIO	Gerardo Dinno Medeiros	246.387.546-34	Propriedade de Lote 20° 5'14,275" S 47° 5'25,16" W	
02	PROPRIETARIO	DILTON DA SILVA (MARIA DE BÉTTIO)	732.424.080-05	Propriedade de Lote 20° 5'14,275" S 47° 5'25,16" W	0010-2467
03	ARRENTATARIO	Idaí Maria Reis	06.621.626-05	Propriedade de Lote 20° 5'14,275" S 47° 5'25,16" W	0049-6480
04	ARRENTATARIO	Isidoro Silva Coimbra	096.536.226-91	Propriedade de Lote 20° 5'14,275" S 47° 5'25,16" W	05-0010-3883
05	ARRENTATARIO	Isidoro Silva Coimbra	096.536.226-91	Propriedade de Lote 20° 5'14,275" S 47° 5'25,16" W	05-0010-3883
06	ARRENTATARIO	BERNARDO DEAS	222.477.556-49	Propriedade de Lote 20° 5'14,275" S 47° 5'25,16" W	0040-2495
07	ARRENTATARIO	WALDO DE SA CAMPOS	244.534.000-00	Propriedade de Lote 20° 5'14,275" S 47° 5'25,16" W	0049-2240
08	PROPRIETARIO	GERALDO MOREIRA MARCEL	024.424.366-49	Propriedade de Lote 20° 5'14,275" S 47° 5'25,16" W	0010-2024
09	PROPRIETARIO	FRANCISCO CARLOS DINIZ	226.688.946-03	Propriedade de Lote 20° 5'14,275" S 47° 5'25,16" W	0040-2024
10	CONHECA CADASTRO	EDMARA REBELO PRATO	014.588.076-04	Propriedade de Lote 20° 5'14,275" S 47° 5'25,16" W	0040-2024
11	ARRENTATARIO	ROBERTO FERREIRA DE JESUS		Propriedade de Lote 20° 5'14,275" S 47° 5'25,16" W	0040-2024
12	PROPRIETARIO	CARLOS AUGUSTO MARIAN (SARCIZANES DE ENAMADA E ACESSO)	428.536.726-20	Propriedade de Lote 20° 5'14,275" S 47° 5'25,16" W	0010-2024
13	PROPRIETARIO	GILBERTO FRANCISCO DE OLIVEIRA (PRAÇA DA SERRA FRANCISCO DE OLIVEIRA)	760.716.076-18	Propriedade de Lote 20° 5'14,275" S 47° 5'25,16" W	0040-2024
14	ARRENTATARIO	HUMBERTO CAMPOS DEBESHA	076.530.276-05	Propriedade de Lote 20° 5'14,275" S 47° 5'25,16" W	0040-2024
15	PROPRIETARIO	Gerardo Esteban de Oliveira	025.704.466-12	Propriedade de Lote 20° 5'14,275" S 47° 5'25,16" W	0040-2024
16	ARRENTATARIO	REGINALDO OLIVEIRA SOUSA	001.487.566-27	Propriedade de Lote 20° 5'14,275" S 47° 5'25,16" W	0040-2024
17	ARRENTATARIO	Cláudio de São Bragança		Propriedade de Lote 20° 5'14,275" S 47° 5'25,16" W	0040-2024
18	PROPRIETARIO	MENOR DE SOUZA MURTA	061.724.426-04	Propriedade de Lote 20° 5'14,275" S 47° 5'25,16" W	0040-2024
19	PROPRIETARIO	DIRA ANASTASIA ANTUNES SOUZA	024.655.746-24	Propriedade de Lote 20° 5'14,275" S 47° 5'25,16" W	0040-2024
20	PROPRIETARIO	IRINE DE SOUZA MURTA	402.454.536-26	Propriedade de Lote 20° 5'14,275" S 47° 5'25,16" W	0040-2024
21	PROPRIETARIO	IRINE DE SOUZA MURTA	402.454.536-26	Propriedade de Lote 20° 5'14,275" S 47° 5'25,16" W	0040-2024
22	PROPRIETARIO	ROSE CRUZ LAMA	024.424.466-05	Propriedade de Lote 20° 5'14,275" S 47° 5'25,16" W	0010-2024
23	PROPRIETARIO	ROSE MOURA DE ASSIS	094.348.506-03	Propriedade de Lote 20° 5'14,275" S 47° 5'25,16" W	0010-2024
24	PROPRIETARIO	OTILIO AUGUSTO DIAS MURTA	478.888.886-00	Propriedade de Lote 20° 5'14,275" S 47° 5'25,16" W	0040-2024
25	PROPRIETARIO	HELIOTE MURTA	127.688.006-04	Propriedade de Lote 20° 5'14,275" S 47° 5'25,16" W	0010-2024
26	PROPRIETARIO	HELEN ALCANTARA DE SOUZA	746.024.556-03	Propriedade de Lote 20° 5'14,275" S 47° 5'25,16" W	0040-2024
		PESSOA NA PRODUÇÃO ATINGIDA DIRETAMENTE PELA LAMA		PESSOA NA PRODUÇÃO ATINGIDA DIRETAMENTE PELA LAMA	

RELEVAMENTO ATÉ 12/31/2018

PROTEÇÃO INDETERMINADA



Assinado eletronicamente por: ANA TEREZA RIBEIRO SALLES GIACOMINI - 29/04/2019 17:53:05
<https://pje.tjmg.jus.br:443/pje/Processo/ConsultaDocumento/listView.seam?x=19042918033055000000066617119>
 Número do documento: 19042918033055000000066617119

Num. 67919700 - Pág. 9



Número do documento: 1906181750787600000071851154
<https://pje.tjmg.jus.br:443/pje/Processo/ConsultaDocumento/listView.seam?x=1906181750787600000071851154>
 Assinado eletronicamente por: VINICIUS HENRIQUE CAMPOS DA COSTA - 18/06/2019 17:57:09

Num. 73160386 - Pág. 28



Assinado eletronicamente por: ANA TEREZA RIBEIRO SALLES GIACOMINI - 29/04/2019 17:53:05
<https://pje.tjmg.jus.br:443/pje/Processo/ConsultaDocumento/listView.seam?x=1904291803305500000066617119>
Número do documento: 1904291803305500000066617119

Num. 67919700 - Pág. 10



Número do documento: 19061817570787600000071851154
<https://pje.tjmg.jus.br:443/pje/Processo/ConsultaDocumento/listView.seam?x=19061817570787600000071851154>
Assinado eletronicamente por: VINICIUS HENRIQUE CAMPOS DA COSTA - 18/06/2019 17:57:09

Num. 73160386 - Pág. 29



MINISTÉRIO PÚBLICO DO ESTADO DE MINAS GERAIS

Centro de Apoio Operacional das Promotorias de Justiça de Defesa dos Direitos Humanos e Apoio Comunitário (CAO-DH)
Rua Dias Adorno, 367, 6º andar, bairro Santo Agostinho, Belo Horizonte/MG, CEP: 30.190-100
Telefone: 3330-8394 - e-mail: caodh@mpmg.mp.br

Ofício nº 39/CAO-DH/2019

Assunto: Requisição

Belo Horizonte, 27 de março de 2019.

Exmo. Sr.

O MINISTÉRIO PÚBLICO DO ESTADO DE MINAS GERAIS, por meio da Coordenadora do Centro de Apoio Operacional das Promotorias de Justiça de Defesa dos Direitos Humanos e Apoio Comunitário (CAO-DH), que compõe a força-tarefa encarregada de apurar os fatos relativos ao rompimento de barragens de rejeitos de minério ocorrido na comarca de Brumadinho e suas repercussões em Brumadinho e em outras comarcas (Portaria PGJ Nº 187, de 28 de janeiro de 2019-https://mpnormas.mpmg.mp.br/files/1/1/1-1-CAEB-28-port_pgj_187_2019.pdf), no exercício de suas atribuições constitucionais e legais, vem requisitar informações.

É cediço que, após o rompimento das barragens da Mina Córrego do Feijão em Brumadinho, no dia 25/01/2019, rejeitos de minério de ferro foram depositados no Rio Paraopeba, de modo que a pluma de contaminação foi avançando ao longo da bacia.

Exmo. Sr.
Elson da Silva Santos Júnior
Prefeito do Município de Mário Campos
Prefeitura Municipal de Mário Campos
Mário Campos/MG

GS



Assinado eletronicamente por: ANA TEREZA RIBEIRO SALLES GIACOMINI - 29/04/2019 17:53:05
<https://pje.tjmg.jus.br:443/pje/Processo/ConsultaDocumento/listView.seam?x=1904291803305500000066617119>
Número do documento: 1904291803305500000066617119

Num. 67919700 - Pág. 11



Número do documento: 1906181757078760000071851154
<https://pje.tjmg.jus.br:443/pje/Processo/ConsultaDocumento/listView.seam?x=1906181757078760000071851154>
Assinado eletronicamente por: VINICIUS HENRIQUE CAMPOS DA COSTA - 18/06/2019 17:57:09

Num. 73160386 - Pág. 30



MINISTÉRIO PÚBLICO DO ESTADO DE MINAS GERAIS

Centro de Apoio Operacional das Promotorias de Justiça de Defesa dos Direitos Humanos e Apoio Comunitário (CAO-DH)
Rua Dias Adorno, 367, 6º andar, bairro Santo Agostinho, Belo Horizonte/MG, CEP: 30.190-100
Telefone: 3330-8394 - e-mail: caodh@mpmg.mp.br

Destarte, objetivando conhecer a magnitude dos danos e a extensão da área afetada, requisita-se informações acerca dos impactos na economia regional (agricultura, pecuária, pesca, comércio e serviços), reflexos envolvendo questões humanitárias do Município, infraestrutura pública, dentre outros impactos.

Outrossim, a fim de atestar tais repercussões socioeconômicas, acaso exista documentação correlata, requisita-se a sua juntada.

Com meus cumprimentos, aproveito o ensejo para enviar votos de estima e consideração.

Claudia Spranger e Silva Luiz Motta
Promotora de Justiça
Coordenadora do Centro de Apoio Operacional das Promotorias de Justiça de Defesa dos
Direitos Humanos e Apoio Comunitário (CAO-DH)

GS



Assinado eletronicamente por: ANA TEREZA RIBEIRO SALLES GIACOMINI - 29/04/2019 17:53:05
<https://pje.tjmg.jus.br:443/pje/Processo/ConsultaDocumento/listView.seam?x=1904291803305500000066617119>
Número do documento: 1904291803305500000066617119

Num. 67919700 - Pág. 12



Número do documento: 1906181757078760000071851154
<https://pje.tjmg.jus.br:443/pje/Processo/ConsultaDocumento/listView.seam?x=1906181757078760000071851154>
Assinado eletronicamente por: VINICIUS HENRIQUE CAMPOS DA COSTA - 18/06/2019 17:57:09

Num. 73160386 - Pág. 31



Mário
Campos
PREFEITURA MUNICIPAL

Trabalhando a cidade para um futuro sustentável

Ofício: 16/2019

Assunto: resposta ao ofício nº 39/CAO-DH/2019

Ref.: Informações rompimento da Barragem Mina Córrego do Feijão em Brumadinho/MG

Mário Campos, 04 de abril de 2019.

Ilustríssima Sra. Promotora de Justiça,

Em atenção ao ofício Nº 178/2019 de lavra de V.Exa., que visa a apuração de danos ocasionados ao patrimônio cultural regional atingido em decorrência do rompimento das barragens do Complexo Paraopeba II, Mina Córrego do Feijão em Brumadinho/MG e requisita informações, passamos aos esclarecimentos devidos.

Mário Campos é um município brasileiro do estado de Minas Gerais, localizado a aproximadamente 38 km da capital mineira, sendo limítrofe ao município de Brumadinho/MG.

Atualmente consta com aproximadamente 16mil habitantes e tem como principal fonte de renda para economia local a agricultura, uma vez que é um dos principais fornecedores de folhosas para todo cinturão verde da região metropolitana de Belo Horizonte e para a própria capital.

Com a tragédia do rompimento da barragem Mina Córrego do Feijão da Vale S.A. ocorrida no último dia 25 de janeiro na cidade de Brumadinho/MG, cidade limítrofe a Mário Campos/MG, grande foi o impacto neste município.

Fato é que a tragédia humana vivenciada no município de Mário Campos/MG é maior que aquela ocorrida em Mariana/MG, **SOMAMOS 20 VÍTIMAS DESAPARECIDAS OU COM ÓBITO JÁ DECLARADO, E 09 VÍTIMAS EM SITUAÇÃO DE AUTO SALVAMENTO RESIDENTES NO MUNICÍPIO.**

Gabinete
Mário Campos

(31) 3577-2006 | mariocampos.mg.gov.br
Rua Otacilio Paulino, nº 252 | São Tarcísio– Mário Campos - MG



Assinado eletronicamente por: ANA TEREZA RIBEIRO SALLES GIACOMINI - 29/04/2019 17:53:05
<https://pje.tjmg.jus.br:443/pje/Processo/ConsultaDocumento/listView.seam?x=1904291803305500000066617119>
Número do documento: 1904291803305500000066617119

Num. 67919700 - Pág. 13



Número do documento: 19061817570787600000071851154
<https://pje.tjmg.jus.br:443/pje/Processo/ConsultaDocumento/listView.seam?x=19061817570787600000071851154>
Assinado eletronicamente por: VINICIUS HENRIQUE CAMPOS DA COSTA - 18/06/2019 17:57:09

Num. 73160386 - Pág. 32



Mário
Campos
PREFEITURA MUNICIPAL

Trabalhando a cidade para um futuro sustentável

Cada uma dessas vítimas, todas residentes no município de Mário Campo/MG, possuem famílias estabelecidas no município, e, como um todo, eram os provedores de seus familiares. Assim, o impacto financeiro é extremo, pois com todas essas famílias agora em situação de vulnerabilidade os serviços públicos tem sido essenciais, mas insuficientes, vez que a demanda aumentou drasticamente de um dia pro outro, sem qualquer possibilidade de planejamento.

Outro ponto que merece grande destaque são os agricultores.

Mário Campos é uma cidade cuja identidade se faz pelo plantio e manuseio se suas terras, sendo a atividade agrícola principal fonte de renda. O município abastece com as hortaliças cerca de 30% da região metropolitana de Belo Horizonte e possui em média 1500 agricultores familiares¹.

Dessa forma, cerca de 50 produtores (3%) utilizam das águas do Rio Paraopeba para abastecer suas hortas. Importante mencionar que as hortas de Mário Campos são muito mais que simples atividades econômicas, essa é uma cultura enraizada na história da cidade, fazendo parte fundamental da história de vida dos Mario Campenses, sendo inclusive protegidas por decreto editado pelo Executivo Municipal (esclareceremos o ponto em tópico específico).

Com o rompimento da barragem de rejeitos o Rio Paraopeba foi caracterizado como contaminado, sendo suas águas contraindicadas para uso doméstico por um período mínimo de 10 anos.

Assim sendo, além dos familiares e sobreviventes do desastre, teremos os agricultores que dependem das águas do rio para subsistência como público de atendimento, aumentando consideravelmente a demanda municipal.

O município tem sofrido drasticamente, pois, além da impossibilidade de muitos agricultores trabalharem, aqueles que não utilizam a água do Rio Paraopeba não conseguem vender seus produtos, pois já foram rotulados como fornecedores de produtos contaminados por estarem na região de Brumadinho.

¹Dados obtidos através de relatório enviado pela Emater- Minas Gerais em 24/04/2018.

Gabinete
Mário Campos

(31) 3577-2006 | mariocampos.mg.gov.br
Rua Otacilio Paulino, nº 252 | São Tarcisio- Mário Campos - MG



Assinado eletronicamente por: ANA TEREZA RIBEIRO SALLES GIACOMINI - 29/04/2019 17:53:05
<https://pje.tjmg.jus.br:443/pje/Processo/ConsultaDocumento/listView.seam?x=1904291803305500000066617119>
Número do documento: 1904291803305500000066617119

Num. 67919700 - Pág. 14



Número do documento: 19061817570787600000071851154
<https://pje.tjmg.jus.br:443/pje/Processo/ConsultaDocumento/listView.seam?x=19061817570787600000071851154>
Assinado eletronicamente por: VINICIUS HENRIQUE CAMPOS DA COSTA - 18/06/2019 17:57:09

Num. 73160386 - Pág. 33



Mário
Campos
PREFEITURA MUNICIPAL

Trabalhando a cidade para um futuro sustentável

Logo, o rompimento da barragem além de ter gerado os problemas sociais e econômicos já relatados, foi extremamente prejudicial no que tange a questão cultural do município de Mário Campos.

Cumpre-nos destacar a Relação dos Bens Culturais (tombados, inventariados ou de interesse de Proteção) do município de Mário Campos que foram ou possam ser afetados pela passagem da pluma de minério decorrente do rompimento da barragem do Córrego do Feijão em Brumadinho, sendo eles:

- Ofício de Plantio das hortas do Município de Mário Campos foi protegido através de decreto nº 955-A de 01 de agosto de 2017:

Foi realizado levantamento de estudos anteriores e documentos sobre o processo histórico do ofício do plantio das hortas, bem como sobre a história da agricultura em Mário Campos. Os testemunhos foram dados por produtores em atuação, bem como com alguns já aposentados, relatando as histórias e experiências referentes ao plantio de hortas como uma tradição familiar que resultou no desenvolvimento econômico, social e de ocupação efetiva do município.

As Hortas Urbanas do município de Mário Campos são espaços de convívio, trabalho e aprendizagem, com um forte potencial sociocultural e de incremento da qualidade de vida dos seus sujeitos, sendo que os resultados de seu plantio são parte essencial da estrutura econômica de Mário Campos. Os espaços utilizados no cultivo estão localizados de forma heterogênea dentro dos limites do município de Mário Campos, trazendo consigo a utilização do espaço rural e urbano como ambiente de trabalho, no qual diferentes gerações podem conviver.

A cidade tem na agricultura sua principal atividade econômica abastecendo o CEASA além de mercados e restaurantes da região. Produz de modo geral, alface, couve, couve-flor, cebolinha, salsa, brócolis, orapronobis, cheiro verde, taioba, mostarda, acelga, rúcula, agrião, espinafre, repolho, hortaliças não convencionais, além de tomate, chuchu, quiabo, pimentão, cenoura, beterraba, laranja, café, milho, dentre outras.

Gabinete
Mário Campos

(31) 3577-2006 | mariocampos.mg.gov.br
Rua Otacilio Paulino, nº 252 | São Tarcísio- Mário Campos - MG



Assinado eletronicamente por: ANA TEREZA RIBEIRO SALLES GIACOMINI - 29/04/2019 17:53:05
<https://pje.tjmg.jus.br:443/pje/Processo/ConsultaDocumento/listView.seam?x=1904291803305500000066617119>
Número do documento: 1904291803305500000066617119

Num. 67919700 - Pág. 15



Número do documento: 19061817570787600000071851154
<https://pje.tjmg.jus.br:443/pje/Processo/ConsultaDocumento/listView.seam?x=19061817570787600000071851154>
Assinado eletronicamente por: VINICIUS HENRIQUE CAMPOS DA COSTA - 18/06/2019 17:57:09

Num. 73160386 - Pág. 34



Mário
Campos
PREFEITURA MUNICIPAL

Trabalhando a cidade para um futuro sustentável

Porém, a Cultura da Alface é o carro chefe da economia e tem sido cultivada em toda a região do município por mais de sessenta anos. Cerca de 30% de todas as verduras consumidas na capital mineira e região metropolitana, principalmente a alface, vêm de Mário Campos que conta com aproximadamente 1.500 produtores, sendo que a maioria é composta por agricultores familiares de pequeno e médio portes. A produção ainda é feita de maneira convencional, implementando algumas novas tecnologias para que as plantações sejam cada vez mais agroecológicas.

Este cultivo ocupa, aproximadamente, uma área agricultável de 300 hectares igual a Trinta mil metros quadrados, com uma produção anual de 32.000 (trinta e dois Mil) toneladas de hortaliças, podendo atingir um faturamento de mais de 20.000.000,00 (vinte milhões) de reais ao ano.

Sabemos que a agricultura é uma atividade primitiva entre todos os povos e por ser tão importante na vida das pessoas, ainda hoje é praticada no mundo inteiro, sendo que na atualidade do município é tanto uma atividade rural quanto urbana.

A grande importância da horticultura em Mario Campos, além de ser sua principal atividade econômica, reside no fato de que esta atividade agrícola passa de geração em geração. E aliada a esta passam também os modos de vida, usos e costumes, tecendo a cultura dessa gente e mantendo suas tradições, fé e valores.

A importância do ofício de plantio de hortas para a cidade de Mário Campos transcende a questão da mera prestação do serviço oferecido pelos profissionais. A história e o valor simbólico desse ofício ligam-se a muitas outras histórias individuais - de famílias inteiras e seus descendentes - além de remontar a memórias coletivas, aos modos de vida na cidade e às formas de como ela se desenvolveu e passou de ser um distrito pertencente a Ibirité a ser a cidade de Mário Campos. O modo de plantar e cultivar hortaliças em Mario Campos foi considerado uma forma de cultura, que continua sendo um recurso eficaz na formação do sentido de identidade pessoal e coletiva. Portanto, o registro deste ofício implicou na identificação e valorização de um conjunto de elementos culturais relacionados à prática social incorporada ao modo como “funciona” grande parte da economia da cidade.

Gabinete
Mário Campos

(31) 3577-2006 | mariocampos.mg.gov.br
Rua Otacilio Paulino, nº 252 | São Tarcisio- Mário Campos - MG



Assinado eletronicamente por: ANA TEREZA RIBEIRO SALLES GIACOMINI - 29/04/2019 17:53:05
<https://pje.tjmg.jus.br:443/pje/Processo/ConsultaDocumento/listView.seam?x=1904291803305500000066617119>
Número do documento: 1904291803305500000066617119

Num. 67919700 - Pág. 16



Número do documento: 1906181757094260000071851156
<https://pje.tjmg.jus.br:443/pje/Processo/ConsultaDocumento/listView.seam?x=1906181757094260000071851156>
Assinado eletronicamente por: VINICIUS HENRIQUE CAMPOS DA COSTA - 18/06/2019 17:57:10

Num. 73160388 - Pág. 1



**Mário
Campos**
PREFEITURA MUNICIPAL

Trabalhando a cidade para um futuro sustentável

O conhecimento deste ofício e seus atores anônimos espalhados pela cidade provocam, portanto, avanços significativos tanto na área do desenvolvimento da cidade, como no que toca à memória histórica desta sociedade e sua consequente valorização, proporcionando novos dados para o reconhecimento da importância do seu passado e do seu contínuo processo de formação de referências e identidades.

Por conseguinte, pode-se afirmar que a história do ofício consiste em importante testemunho documental de histórias individuais e coletivas. A atuação dos produtores em seu cultivo conferiu à cidade um traçado urbano único que caracteriza a vocação do local e torna possível que as famílias permaneçam nesta tradição encontrando nela o seu sustento, o que foi condição inicial vital para a construção da cidade.

Através da publicação do ofício acredita-se ser possível ampliar a integração entre os agricultores e a sociedade, sensibilizando-a e fazendo com que todos se sintam participantes e responsáveis pela continuidade do ofício.

E se o cultivo tradicional destas hortas foi o principal estímulo para a construção da identidade e do espaço desta cidade e hoje em dia é o “carro chefe da economia”, é necessário evitar que o tempo e o esquecimento, possam um dia se abater sobre ele. Sobretudo devido ao fato de que a cidade de Mário Campos passa por consecutivos processos de migração da população ativa, o que contribui em muito para o esquecimento da história local, afetando o sentimento de pertencimento de seus moradores.

O acidente de Rompimento da Barragem afetou diretamente mais de 40 agricultores que tiveram suas atividades suspensas e indiretamente todos os outros produtores, pois as dúvidas sobre a contaminação da produção do município tem despertado o receio do consumidor em adquirir os produtos de Mário Campos, reduzido drasticamente a procura dos mesmos, trazendo um grande prejuízo aos produtores e criando uma imagem negativa sobre a atividade.

- Casarão Sampaio:

Gabinete
Mário Campos

(31) 3577-2006 | mariocampos.mg.gov.br
Rua Otacilio Paulino, nº 252 | São Tarcísio – Mário Campos - MG



Assinado eletronicamente por: ANA TEREZA RIBEIRO SALLES GIACOMINI - 29/04/2019 17:53:05
<https://pje.tjmg.jus.br:443/pje/Processo/ConsultaDocumento/listView.seam?x=1904291803305500000066617119>
Número do documento: 1904291803305500000066617119

Num. 67919700 - Pág. 17



Número do documento: 19061817570942600000071851156
<https://pje.tjmg.jus.br:443/pje/Processo/ConsultaDocumento/listView.seam?x=19061817570942600000071851156>
Assinado eletronicamente por: VINICIUS HENRIQUE CAMPOS DA COSTA - 18/06/2019 17:57:10

Num. 73160388 - Pág. 2



**Mário
Campos**
PREFEITURA MUNICIPAL

Trabalhando a cidade para um futuro sustentável

Tombado através de decreto nº 081/2018, situado na Av. Governador Magalhães Pinto, 320, Centro, (MG-040), está sendo impactado com o aumento do fluxo viário, decorrente do fechamento de vias em Brumadinho que direcionaram todo tráfego para esta via de acesso, aumentando a emissão de particulados sobre o referido Bem, o que também pode afetar sua base estrutural.

- Pontilhão:

Bem Cultural com interesse de proteção, integra o plano de inventário do município, localizado no Bairro Finil sobre o Rio Paraopeba.

- Ponte de Arame:

Bem Cultural com interesse de proteção, integra o plano de inventário do município, localizado no Bairro Funil, interliga os municípios de Mário Campos e São Joaquim de Bicas através do Rio Paraopeba.

Cumpra-nos esclarecer ainda que o município tentou por diversas vezes o diálogo com a empresa Vale na tentativa de apresentar a demanda, mas infelizmente todas as reuniões foram infrutíferas.

Desta feita, o município procurou o Ministério Público, através do promotor de justiça Dr. Eduardo Almeida – 3ª Promotoria de Ibirité/MG, que imediatamente iniciou as tratativas com a “Força Tarefa do Ministério Público” para apresentação das demandas do município de Mário Campos/MG.

O município fez um relatório pormenorizado de toda demanda decorrente do rompimento da barragem Mina Córrego do Feijão e apresentou ao Ministério Público para a devida apresentação à empresa Vale S.A..

Dentre as demandas elencadas e projetos sugeridos estão, especificamente na área do Patrimônio Cultural e Turístico:

Gabinete
Mário Campos

(31) 3577-2006 | mariocampos.mg.gov.br
Rua Otacilio Paulino, nº 252 | São Tarcisio– Mário Campos - MG



Assinado eletronicamente por: ANA TEREZA RIBEIRO SALLES GIACOMINI - 29/04/2019 17:53:05
<https://pje.tjmg.jus.br:443/pje/Processo/ConsultaDocumento/listView.seam?x=1904291803305500000066617119>
Número do documento: 1904291803305500000066617119

Num. 67919700 - Pág. 18



Número do documento: 19061817570942600000071851156
<https://pje.tjmg.jus.br:443/pje/Processo/ConsultaDocumento/listView.seam?x=19061817570942600000071851156>
Assinado eletronicamente por: VINICIUS HENRIQUE CAMPOS DA COSTA - 18/06/2019 17:57:10

Num. 73160388 - Pág. 3



Mário
Campos
PREFEITURA MUNICIPAL

Trabalhando a cidade para um futuro sustentável

a) Projeto de recuperação da imagem da agricultura local:

É grande o transtorno e prejuízos decorrentes do rompimento da barragem Mina Córrego do Feijão. A agricultura foi extremamente afetada, não apenas com impossibilidade de utilização de água por parte de muitos agricultores, vez que utilizavam a água do Rio Paraopeba e não podem mais fazê-lo, como estão estigmatizados pela publicidade negativa.

Esclarecemos que, mesmo aqueles agricultores que não utilizam a água do Rio Paraopeba estão enfrentando graves problemas para venderem seus produtos, pois, quando falam que são agricultores de Mário Campos tem seus produtos recusados, pelo medo de contaminação.

A publicidade negativa – produtos contaminados – ganhou grande proporção e já é conhecida em toda região, principalmente na região metropolitana e no CEASA (principal centro de distribuição das mercadorias).

Assim, faz-se extremamente necessária a recuperação da imagem da agricultura do Município de Mário Campos, principalmente com a publicidade profissionais e em massa, nos principais veículos de comunicação, que possibilitem a desconstrução dessa rotulação negativa dos produtos produzidos no município.

b) Pavimentação de avenida – desvio do trânsito para “rua adutora”:

Outra grande preocupação do município é o desgaste extremo da principal via da cidade, a Avenida Governador Magalhães Pinto, que é utilizada por todos que precisam ir até a cidade de Brumadinho/MG.

Com o bloqueio das estradas advindas da BR-040 que ligavam a região metropolitana de Belo Horizonte ao município de Brumadinho, a principal via de acesso aquele município passou a o município de Mário Campos, que não tem estrutura a comportar o número excessivo de transeuntes diariamente.

Gabinete
Mário Campos

(31) 3577-2006 | mariocampos.mg.gov.br
Rua Otacilio Paulino, nº 252 | São Tarcísio– Mário Campos - MG



Assinado eletronicamente por: ANA TEREZA RIBEIRO SALLES GIACOMINI - 29/04/2019 17:53:05
<https://pje.tjmg.jus.br:443/pje/Processo/ConsultaDocumento/listView.seam?x=1904291803305500000066617119>
Número do documento: 1904291803305500000066617119

Num. 67919700 - Pág. 19



Número do documento: 1906181757094260000071851156
<https://pje.tjmg.jus.br:443/pje/Processo/ConsultaDocumento/listView.seam?x=1906181757094260000071851156>
Assinado eletronicamente por: VINICIUS HENRIQUE CAMPOS DA COSTA - 18/06/2019 17:57:10

Num. 73160388 - Pág. 4



**Mário
Campos**
PREFEITURA MUNICIPAL

Trabalhando a cidade para um futuro sustentável

A estrada não suporta o número excessivo e o comércio local encontra-se em extremas dificuldades, pois a sujeira e a insegurança da via principal tem impossibilitado o funcionamento rotineiro.

Salientamos ainda que nessa via principal onde o fluxo está intenso e ininterrupto, há uma construção tombada - **Casarão Sampaio**. E, o referido imóvel está sendo impactado com o aumento do fluxo viário, decorrente do fechamento de vias em Brumadinho que direcionaram todo tráfego para esta via de acesso, aumentando assim a emissão de particulados sobre o referido bem público tombado, o que também pode afetar sua base estrutural.

Assim, uma medida paliativa a possibilitar o município de Mário Campos enfrentar esse obstáculo com o mínimo impacto seria a pavimentação da Avenida das Palmeiras que liga as vias estaduais que dão acesso à cidade de Brumadinho, sem que todo o trânsito passe pela região central do município.

Segue ao final incluso projeto/proposta de obras viárias de pavimentação para o desvio do trânsito da via principal do município.

Sendo o que se apresenta para o momento, apresentamos protestos de estima e consideração.

Elson da Silva Santos Júnior
Prefeito

Patricia Natália Elias
OAB/MG 135.338
Advogada Geral
Município de Mário Campos/MG

Excelentíssima Senhora Promotora de Justiça
Dra. Cláudia Spranger e Silva Luiz Motta
Coordenadora do Centro de Apoio das Promotorias de Justiça de Defesa dos Direitos Humanos e Apoio Comunitário (CAO-DH)
Ministério Público do Estado de Minas Gerais

Gabinete
Mário Campos

(31) 3577-2006 | mariocampos.mg.gov.br
Rua Otacilio Paulino, nº 252 | São Tarcisio - Mário Campos - MG



Assinado eletronicamente por: ANA TEREZA RIBEIRO SALLES GIACOMINI - 29/04/2019 17:53:05
<https://pje.tjmg.jus.br:443/pje/Processo/ConsultaDocumento/listView.seam?x=1904291803305500000066617119>
Número do documento: 1904291803305500000066617119

Num. 67919700 - Pág. 20



Número do documento: 1906181757094260000071851156
<https://pje.tjmg.jus.br:443/pje/Processo/ConsultaDocumento/listView.seam?x=1906181757094260000071851156>
Assinado eletronicamente por: VINICIUS HENRIQUE CAMPOS DA COSTA - 18/06/2019 17:57:10

Num. 73160388 - Pág. 5



MINISTÉRIO PÚBLICO DO ESTADO DE MINAS GERAIS

Centro de Apoio Operacional das Promotorias de Justiça de Defesa dos Direitos Humanos e Apoio Comunitário (CAO-DH)
Rua Dias Adorno, 367, 6º andar, bairro Santo Agostinho, Belo Horizonte/MG, CEP: 30.190-100
Telefone: 3330-8394 - e-mail: caodh@mpmg.mp.br

Ofício nº 40/CAO-DH/2019

Assunto: Requisição

Belo Horizonte, 27 de março de 2019.

Exmo. Sr.

O MINISTÉRIO PÚBLICO DO ESTADO DE MINAS GERAIS, por meio da Coordenadora do Centro de Apoio Operacional das Promotorias de Justiça de Defesa dos Direitos Humanos e Apoio Comunitário (CAO-DH), que compõe a força-tarefa encarregada de apurar os fatos relativos ao rompimento de barragens de rejeitos de minério ocorrido na comarca de Brumadinho e suas repercussões em Brumadinho e em outras comarcas (Portaria PGJ Nº 187, de 28 de janeiro de 2019-https://mpnormas.mpmg.mp.br/files/1/1/1-1-CAEB-28-port_pgj_187_2019.pdf), no exercício de suas atribuições constitucionais e legais, vem requisitar informações.

É cediço que, após o rompimento das barragens da Mina Córrego do Feijão em Brumadinho, no dia 25/01/2019, rejeitos de minério de ferro foram depositados no Rio Paraopeba, de modo que a pluma de contaminação foi avançando ao longo da bacia.

Exmo. Sr.

Júnior Souto

Secretário Municipal de Administração

Secretaria Municipal de Administração de São Joaquim de Bicas

São Joaquim de Bicas/MG

GS



Assinado eletronicamente por: ANA TEREZA RIBEIRO SALLES GIACOMINI - 29/04/2019 17:53:05
<https://pje.tjmg.jus.br:443/pje/Processo/ConsultaDocumento/listView.seam?x=1904291803305500000066617119>
Número do documento: 1904291803305500000066617119

Num. 67919700 - Pág. 21



Número do documento: 1906181757094260000071851156
<https://pje.tjmg.jus.br:443/pje/Processo/ConsultaDocumento/listView.seam?x=1906181757094260000071851156>
Assinado eletronicamente por: VINICIUS HENRIQUE CAMPOS DA COSTA - 18/06/2019 17:57:10

Num. 73160388 - Pág. 6



MINISTÉRIO PÚBLICO DO ESTADO DE MINAS GERAIS

Centro de Apoio Operacional das Promotorias de Justiça de Defesa dos Direitos Humanos e Apoio Comunitário (CAO-DH)
Rua Dias Adorno, 367, 6º andar, bairro Santo Agostinho, Belo Horizonte/MG, CEP: 30.190-100
Telefone: 3330-8394 - e-mail: caodh@mpmg.mp.br

Destarte, objetivando conhecer a magnitude dos danos e a extensão da área afetada, requisita-se informações acerca dos impactos na economia regional (agricultura, pecuária, pesca, comércio e serviços), reflexos envolvendo questões humanitárias do Município, infraestrutura pública, dentre outros impactos.

Outrossim, a fim de atestar tais repercussões socioeconômicas, acaso exista documentação correlata, requisita-se a sua juntada.

Com meus cumprimentos, aproveito o ensejo para enviar votos de estima e consideração.

Claudia Spranger e Silva Luiz Motta
Promotora de Justiça
Coordenadora do Centro de Apoio Operacional das Promotorias de Justiça de Defesa dos
Direitos Humanos e Apoio Comunitário (CAO-DH)

GS



Assinado eletronicamente por: ANA TEREZA RIBEIRO SALLES GIACOMINI - 29/04/2019 17:53:05
<https://pje.tjmg.jus.br:443/pje/Processo/ConsultaDocumento/listView.seam?x=1904291803305500000066617119>
Número do documento: 1904291803305500000066617119

Num. 67919700 - Pág. 22



Número do documento: 1906181757094260000071851156
<https://pje.tjmg.jus.br:443/pje/Processo/ConsultaDocumento/listView.seam?x=1906181757094260000071851156>
Assinado eletronicamente por: VINICIUS HENRIQUE CAMPOS DA COSTA - 18/06/2019 17:57:10

Num. 73160388 - Pág. 7



PREFEITURA MUNICIPAL DE SÃO JOAQUIM DE BICAS
ESTADO DE MINAS GERAIS – CNPJ: 01.612.516/0001-50

Ofício n.º 44/2019/ADM

São Joaquim de Bicas/MG, 15 de abril de 2019.

A Sua Excelência a Senhora
Claudia Spranger e Silva Luiz Motta
Promotora de Justiça Coordenadora do Centro de Apoio Operacional das Promotorias de Justiça de
Defesa dos Direitos Humanos e Apoio Comunitário (CAO-DH)
Rua Dias Adorno, 367, 6º andar, Bairro Santo Agostinho,
Belo Horizonte/MG - CEP: 30.190-100

Referência: Resposta ao Ofício nº 40/CAO-DH/2019

Senhora Promotora,

Com meus cordiais cumprimentos, sirvo-me do presente para encaminhar a Vossa Excelência laudo pericial n.º 01/2019, elaborado pela Secretaria Municipal de Meio Ambiente de São Joaquim de Bicas, acerca da contaminação do Rio Paraopeba, após desastre na barragem B1 no complexo Mina Córrego Feijão da Mineradora Vale/AS em Brumadinho/MG, na extensão do Município de São Joaquim de Bicas, bem como documentos encaminhados à Vale S/A pelo gestor municipal, durante as tratativas junto à Vale para reparação dos danos.

Acerca dos impactos na economia regional (comércio e serviços), neste particular, informo que o Município não possui registros para contribuir na identificação dos danos e a extensão da área afetada. Há notícias informais de que comerciantes, nas regiões mais próximas do rio, tiveram suas vendas diminuídas de forma significativa.

No que concerne à agricultura, pecuária e pesca, informo que a EMATER do Município de São Joaquim de Bicas pode fornecer informações mais precisas, tendo em vista o envolvimento daquele órgão no cadastro e ajuda aos atingidos. Já antecipo que no Município há uma aldeia indígena afetada e vários produtores rurais que não mais podem usar da água do rio para irrigarem suas plantações.

Informo, ainda, que o Município de São Joaquim de Bicas, após o anúncio da Vale de que indenizaria as pessoas que residem na área de até 1 km das margens do Rio Paraopeba, fez com que muitas pessoas migrassem para o nosso Município, com o fim de receber tal indenização, o

Av. José Gabriel de Resende, 340 - Tereza Cristina - São Joaquim de Bicas - MG
Tel.: (31) 3534-9000



Assinado eletronicamente por: ANA TEREZA RIBEIRO SALLES GIACOMINI - 29/04/2019 17:53:05
<https://pje.tjmg.jus.br:443/pje/Processo/ConsultaDocumento/listView.seam?x=1904291803305500000066617119>
Número do documento: 1904291803305500000066617119

Num. 67919700 - Pág. 23



Número do documento: 1906181757094260000071851156
<https://pje.tjmg.jus.br:443/pje/Processo/ConsultaDocumento/listView.seam?x=1906181757094260000071851156>
Assinado eletronicamente por: VINICIUS HENRIQUE CAMPOS DA COSTA - 18/06/2019 17:57:10

Num. 73160388 - Pág. 8



PREFEITURA MUNICIPAL DE SÃO JOAQUIM DE BICAS
ESTADO DE MINAS GERAIS – CNPJ: 01.612.516/0001-50

que ocasionou um aumento considerável da população, não tendo os setores da Prefeitura condições de prestar serviço público adequado a essa parcela da população surgida de forma inesperada.

Neste particular, a título de exemplo, informo que o número de pessoas atendidas na Unidade de Pronto Atendimento – UPA 24h aumentou significativamente, conforme se pode constatar do relatório de produtividade emitido pela unidade de saúde.

Cabe esclarecer que muitas pessoas buscam atendimento na unidade de saúde para, posteriormente, requerer comprovante de endereço para juntar ao processo de indenização.

Por fim, coloco-me à disposição para complementar ou prestar novas informações, caso necessário.

Atenciosamente,

Júnior Souto e Silva
Secretário de Administração e Recursos Humanos





PREFEITURA MUNICIPAL DE SÃO JOAQUIM DE BICAS

ESTADO DE MINAS GERAIS - CNPJ: 01.612.516/0001-50

Planejamento das Ações Emergenciais São Joaquim de Bicas – MG

1. Introdução

Resumo do conteúdo do Plano de Ações e o contexto com o qual este foi criado – Rompimento da Barragem da Vale em Brumadinho

Os desastres são fenômenos complexos e multidimensionais que causam morte, sofrimento e perdas econômicas. Nesse processo, temos um grau de desorganização social que ocorre após o acontecimento, provocando um turbilhão de outras consequências indiretas, o que nos leva a uma migração social no Município. Nesse sentido, o plano de ação foi pensado com o intuito de criar estratégias para ajudar essas pessoas a se reestruturarem física, social e psicologicamente, criando formas de resiliências para prosseguir com seus projetos de vida.

Atualmente o Município de São Joaquim de Bicas possui um Centro de Referência da Assistência Social – CRAS, com equipe mínima formada por 01 Psicólogo, 01 Assistente Social, 01 Fisioterapeuta, 01 Gestor do Bolsa Família, 01 Coordenador, 01 Recepcionista, 01 Auxiliar Administrativo, 03 Oficineiros e 02 Educadores Social. O referido Centro está localizado na região do bairro Marques Industrial, onde concentram as famílias de maior vulnerabilidade social.

Na região central da cidade há um Centro Social, que conta com equipe de: 01 Psicólogo, 01 Assistente Social, 01 Fisioterapeuta, 01 Gestor do Bolsa Família, 01 Coordenador, 01 Recepcionista, 01 Auxiliar Administrativo, 02 Oficineiros, 02 Educadores Social e 02 Técnicos de ensino médio cadastradores do Programa do Bolsa Família.

No sistema de garantia de Direitos das Crianças e dos Adolescentes, contamos com um Conselho Tutelar, uma rede socioassistencial de garantias de direito formada pelo Conselho Municipal da Criança e do Adolescente - CMDCA.

2. Justificativa

É importante registrar que a cidade de São Joaquim de Bicas está à beira de um caos social. Vale lembrar que em está instalado no Município **um assentamento do**

Av. José Gabriel de Resende, 340 – Tereza Cristina – São Joaquim de Bicas – MG
Fone: (031) 3534-9000



Assinado eletronicamente por: ANA TEREZA RIBEIRO SALLES GIACOMINI - 29/04/2019 17:53:05
<https://pje.tjmg.jus.br:443/pje/Processo/ConsultaDocumento/listView.seam?x=1904291803305500000066617119>
Número do documento: 1904291803305500000066617119

Num. 67919700 - Pág. 25



Número do documento: 19061817570942600000071851156
<https://pje.tjmg.jus.br:443/pje/Processo/ConsultaDocumento/listView.seam?x=19061817570942600000071851156>
Assinado eletronicamente por: VINICIUS HENRIQUE CAMPOS DA COSTA - 18/06/2019 17:57:10

Num. 73160388 - Pág. 10



PREFEITURA MUNICIPAL DE SÃO JOAQUIM DE BICAS

ESTADO DE MINAS GERAIS - CNPJ: 01.612.516/0001-50

Movimento dos Sem Terra - MST, uma aldeia indígena e um complexo prisional. A população do Município, antes do dia 25 de janeiro, segundo dados oficiais, era de pouco mais de 30 mil habitantes. Todavia, depois desse desastre causado pela VALE S.A, é visível na cidade o aumento de pessoas, que aqui vieram se instalar para receber indenização noticiada pela empresa. A título de exemplo, só no acampamento do MST já se fala na existência 2.000 famílias, explosão demográfica sentida também na região a ser beneficiada com a indenização, bem como na aldeia indígena.

Cabe esclarecer que ainda não é possível mensurar o número real do aumento populacional, isso porque a imigração de pessoas acontece diariamente e devido à ausência de profissionais para coletar e registrar os dados.

É sabido que os reflexos desse evento danoso serão vividos por essas pessoas durante muitos anos, dessa forma se não tivermos uma rede psicossocial bem estruturada e capacitada para atendimento a médio e longo prazo teremos uma consequência danosa de adoecimento em massa causado pela pobreza social.

Assim, é urgente pensarmos em um plano de apoio emergencial a essas pessoas com uma rede de cuidados, sob pena de termos um segundo desastre social: “o abandono”. Para evitar esse abandono, são necessários alguns profissionais para subsidiar intervenções para apoio e elaboração de um controle social, principalmente para aqueles em condições ainda mais vulneráveis tais como gestante, crianças, adolescentes, idosos e pessoa com deficiência.

Por isso, entendemos que, para o devido atendimento dessas famílias, por meio de um acompanhamento sistemático, faz-se necessário uma equipe multiprofissional composta, no mínimo, por assistente social e psicólogo, dentre outros profissionais. Todavia, o Município não tem condições de arcar com os custos decorrentes da contratação desses profissionais.

Existe também a necessidade de implantação de um novo equipamento da Política de Assistência Social para atendimento das demandas atuais e também das novas demandas que estão surgindo com a migração social, o que amenizaria, a longo prazo, os reflexos negativos oriundos do rompimento da barragem.

3. Objetivos

Av. José Gabriel de Resende, 340 – Tereza Cristina – São Joaquim de Bicas – MG
Fone: (031) 3534-9000



Assinado eletronicamente por: ANA TEREZA RIBEIRO SALLES GIACOMINI - 29/04/2019 17:53:05
<https://pje.tjmg.jus.br:443/pje/Processo/ConsultaDocumento/listView.seam?x=1904291803305500000066617119>
Número do documento: 1904291803305500000066617119

Num. 67919700 - Pág. 26



Número do documento: 19061817570942600000071851156
<https://pje.tjmg.jus.br:443/pje/Processo/ConsultaDocumento/listView.seam?x=19061817570942600000071851156>
Assinado eletronicamente por: VINICIUS HENRIQUE CAMPOS DA COSTA - 18/06/2019 17:57:10

Num. 73160388 - Pág. 11



PREFEITURA MUNICIPAL DE SÃO JOAQUIM DE BICAS

ESTADO DE MINAS GERAIS - CNPJ: 01.612.516/0001-50

3.1. Objetivo geral

Ofertar e promover serviços de Proteção Social Básica e Proteção Social Especial na perspectiva do SUAS, para atendimento das demandas dos atingidos nos limites do Município de São Joaquim de Bicas, em consonância com as diretrizes legais da Política Nacional de Assistência Social.

3.2. Objetivos específicos

- Executar medidas de prevenção quanto à presença ou agravamento e superação de vulnerabilidade Social.
- Garantir aos usuários acesso ao conhecimento e dos direitos e garantias sociais bem como órgãos de defesa.
- Viabilizar a inclusão e a equidade dos usuários e grupos específicos, ampliando o acesso aos bens e serviços socioassistenciais básicos em área urbana e rural.

Av. José Gabriel de Resende, 340 – Tereza Cristina – São Joaquim de Bicas – MG
Fone: (031) 3534-9000



Assinado eletronicamente por: ANA TEREZA RIBEIRO SALLES GIACOMINI - 29/04/2019 17:53:05
<https://pje.tjmg.jus.br:443/pje/Processo/ConsultaDocumento/listView.seam?x=1904291803305500000066617119>
Número do documento: 1904291803305500000066617119

Num. 67919700 - Pág. 27



Número do documento: 1906181757094260000071851156
<https://pje.tjmg.jus.br:443/pje/Processo/ConsultaDocumento/listView.seam?x=1906181757094260000071851156>
Assinado eletronicamente por: VINICIUS HENRIQUE CAMPOS DA COSTA - 18/06/2019 17:57:10

Num. 73160388 - Pág. 12



PREFEITURA MUNICIPAL DE BRUMADINHO
 CEP 35.460.000 – Minas Gerais
 Secretaria Municipal de Saúde

Relatório Mensal de Classificação de Risco UPA BRUMADINHO																															Fevereiro de 2014		
Classificação	Dia do Mês																														Total		
	1	2	3	4	5	6	7	8	9	10	11	12	13	14	15	16	17	18	19	20	21	22	23	24	25	26	27	28	29	30		31	
Pouco Urgente	75	63	49	62	66	63	50	71	41	59	61	64	56	55	67	55	78	70	80	63	49	69	58	75	72	80	58	61					1774
Urgente	29	20	36	24	14	30	20	19	31	17	31	27	26	25	12	22	31	16	6	31	24	27	22	40	9	32	40	16					677
Não Urgente	4	0	0	1	0	0	2	1	0	0	2	0	0	1	0	1	4	0	0	1	4	0	3	0	0	2	0	2					28
Muito Urgente	1	2	6	2	6	1	1	2	3	4	4	0	4	3	0	5	5	1	13	1	1	6	1	2	1	4	2	0					81
Branco	12	1	14	9	11	9	12	11	11	21	9	10	1	6	8	6	2	12	11	4	4	11	1	15	14	7	8	4					242
Emergência	5	5	3	1	4	10	6	5	8	6	9	8	10	8	4	6	6	8	5	5	6	15	7	3	2	7	4	8					174
Total	126	93	108	99	101	115	91	109	94	107	116	109	97	98	97	95	126	107	115	105	88	128	92	133	98	132	112	91	0	0	0	2976	

Triagem de Manchester

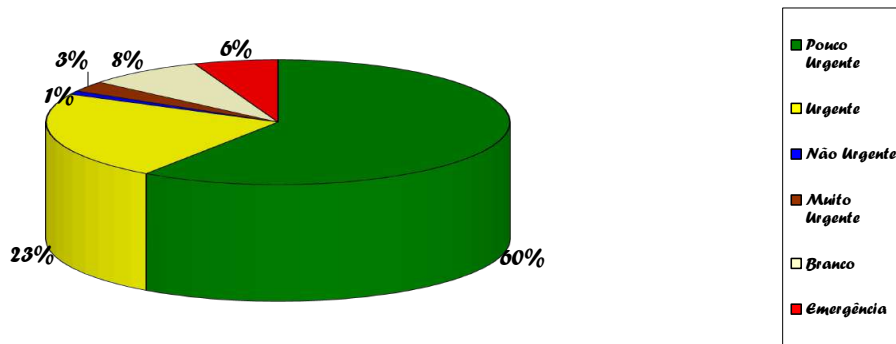

Assinado eletronicamente por: ANA TEREZA RIBEIRO SALLES GIACOMINI - 29/04/2019 17:53:05
<https://pje.tjmg.jus.br:443/pje/Processo/ConsultaDocumento/listView.seam?x=1904291803305500000066617119>
 Número do documento: 1904291803305500000066617119



Número do documento: 1906181757094260000071851156
<https://pje.tjmg.jus.br:443/pje/Processo/ConsultaDocumento/listView.seam?x=1906181757094260000071851156>
 Assinado eletronicamente por: VINICIUS HENRIQUE CAMPOS DA COSTA - 18/06/2019 17:57:10



UPA MIGUEL HENRIQUE MAIA



Relatório Mensal de Classificação de Risco UPA MIGUEL HENRIQUE MAIA																															Fev/18		
Classificação	1	2	3	4	5	6	7	8	9	10	11	12	13	14	15	16	17	18	19	20	21	22	23	24	25	26	27	28	29	30	31	Total	
Vermelho	1	1	0	3	1	0	0	0	0	0	0	0	0	0	0	0	0	0	0	0	0	0	0	0	0	0	0	0	0	0	0	0	0
Laranja	3	1	1	0	2	2	1	3	0	0	2	3	4	2	1	2	0	3	2	2	4	2	1	8	0	1	3	4	3				
Amarelo	24	24	18	12	24	29	18	19	10	10	26	17	19	21	31	26	19	27	23	0	13	24	68	21	9	31	26	20					
Verde	70	59	45	57	48	69	64	62	58	56	38	70	59	75	69	50	50	46	74	60	64	41	2	57	37	81	53	82					
Azul	2	2	2	0	1	2	3	5	4	7	4	12	10	8	3	1	4	3	3	3	0	8	4	4	13	7	7	7					
Branco	2	4	12	9	3	8	4	3	2	3	3	1	3	7	2	3	3	4	3	4	4	2	4	0	0	1	4	7					
Total	103	93	78	79	81	111	91	90	83	70	71	103	94	114	114	83	79	80	128	87	83	99	98	88	60	123	94	113	0	0	0	2603	

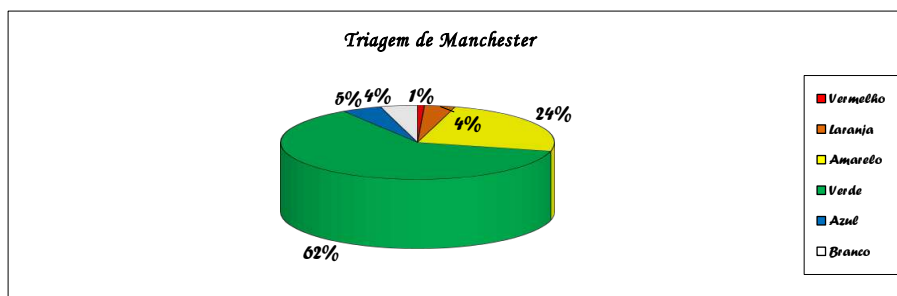

Assinado eletronicamente por: ANA TEREZA RIBEIRO SALLES GIACOMINI - 29/04/2019 17:53:05
<https://pje.tjmg.jus.br:443/pje/Processo/ConsultaDocumento/listView.seam?x=1904291803305500000066617119>
 Número do documento: 1904291803305500000066617119



Número do documento: 19061817570942600000071851156
<https://pje.tjmg.jus.br:443/pje/Processo/ConsultaDocumento/listView.seam?x=19061817570942600000071851156>
 Assinado eletronicamente por: VINICIUS HENRIQUE CAMPOS DA COSTA - 18/06/2019 17:57:10



Relatório de Procedimentos UPA MIGUEL HENRIQUE MAIA

Período: 01/02/2018 a 28/02/2018

	PA	MED	GC	MICR	SUTU	ECG	INTE	OXIG	SNG	SVD	CUR	SNE	SVA		CUR MD	QUEIMADO	CLASSE
01/01/2018 a 15/01/2018	536	1028	134	154	11	35		9		3	11	1	1				1
16/01/2018 a 31/01/2018																	
TOTAL																	

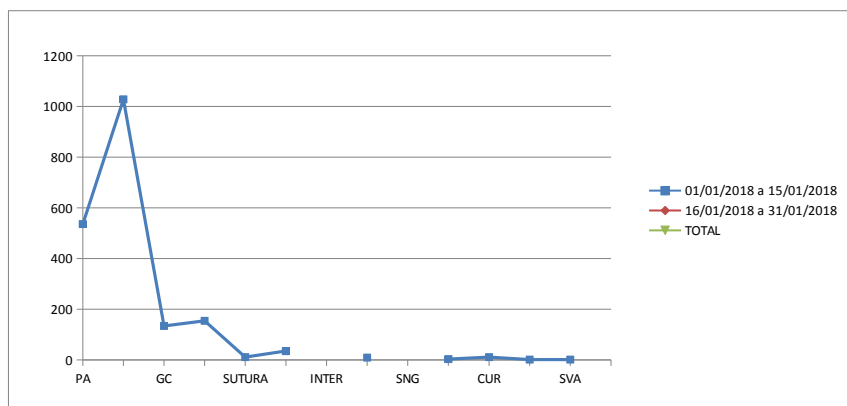

Assinado eletronicamente por: ANA TEREZA RIBEIRO SALLES GIACOMINI - 29/04/2019 17:53:05
<https://pje.tjmg.jus.br:443/pje/Processo/ConsultaDocumento/listView.seam?x=1904291803305500000066617119>
 Número do documento: 1904291803305500000066617119



Número do documento: 1906181757094260000071851156
<https://pje.tjmg.jus.br:443/pje/Processo/ConsultaDocumento/listView.seam?x=1906181757094260000071851156>
 Assinado eletronicamente por: VINICIUS HENRIQUE CAMPOS DA COSTA - 18/06/2019 17:57:10



Relatório Mensal por Médico

Médico	Total
Dr. Alana	22
Dr. Alyrio	48
Dr. Atília	123
Dr. Daniel Bicalho	87
Dr. Daniel Francisco	58
Dr. Diego	104
Dr. Diogo	50
Dr. Fábio	58
Dr. Gustavo Alberto	101
Dr. Gustavo Henrique	315
Dr. Jorge	371
Dr. Matheus Leão	93
Dr. Matheus Machado	22
Dr. Philippe	113
Dr. Roney	110
Dr. Sérgio	56
Dra. Angela Sc	333
Dra. Cynthia	77
Dra. Daniela	133
Dra. Debora	78
Dra. Eduarda	22
Dra. Gilmará	73
Dra. Luiza	
Dra. Maira	100
Dra. Maria Angela	2
Dra. Natalia	87
Dra. Nazik	68
Dra. Raquel	57
Dra. Renata	19
Dra. Roberta	
Dra. Sthael	97

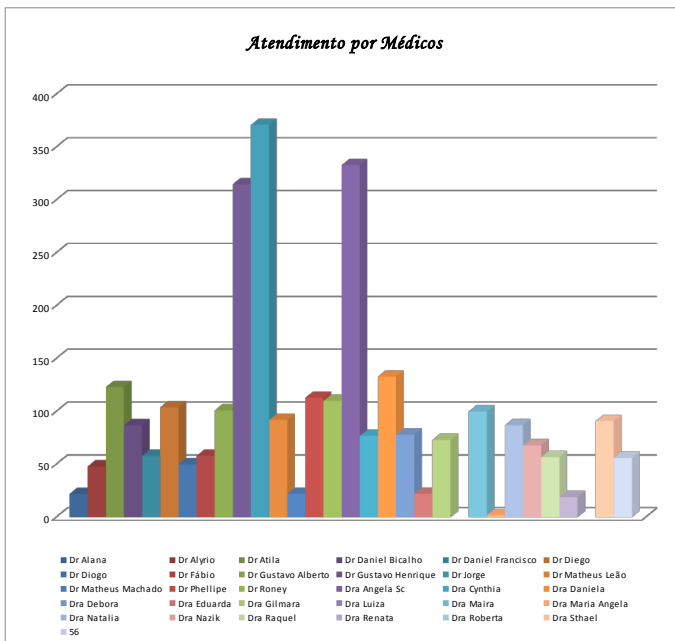

Assinado eletronicamente por: ANA TEREZA RIBEIRO SALLES GIACOMINI - 29/04/2019 17:53:05
<https://pje.tjmg.jus.br:443/pje/Processo/ConsultaDocumento/listView.seam?x=19042918033055000000066617119>
 Número do documento: 19042918033055000000066617119

Num. 67919700 - Pág. 31



Número do documento: 19061817570942600000071851156
<https://pje.tjmg.jus.br:443/pje/Processo/ConsultaDocumento/listView.seam?x=19061817570942600000071851156>
 Assinado eletronicamente por: VINICIUS HENRIQUE CAMPOS DA COSTA - 18/06/2019 17:57:10

Num. 73160388 - Pág. 16

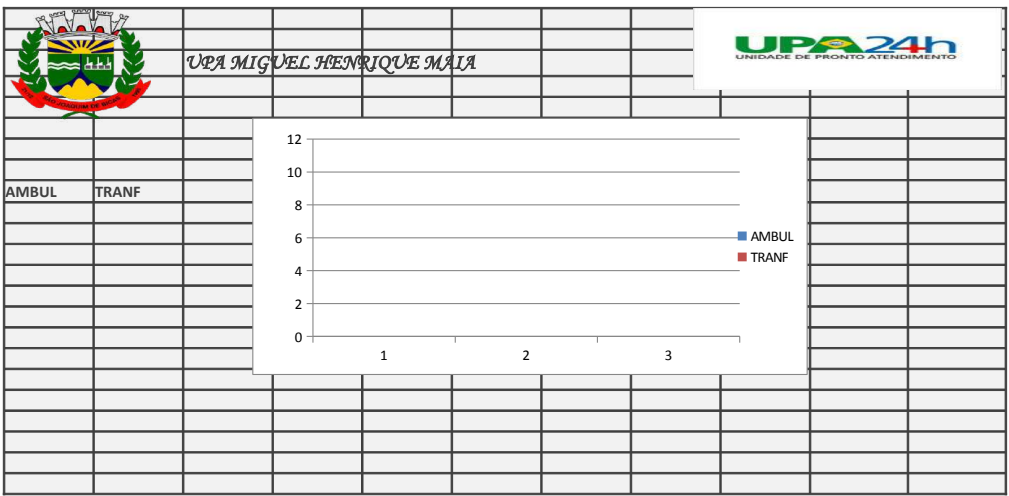

Assinado eletronicamente por: ANA TEREZA RIBEIRO SALLES GIACOMINI - 29/04/2019 17:53:05
<https://pje.tjmg.jus.br:443/pje/Processo/ConsultaDocumento/listView.seam?x=1904291803305500000066617119>
 Número do documento: 1904291803305500000066617119



Número do documento: 19061817570942600000071851156
<https://pje.tjmg.jus.br:443/pje/Processo/ConsultaDocumento/listView.seam?x=19061817570942600000071851156>
 Assinado eletronicamente por: VINICIUS HENRIQUE CAMPOS DA COSTA - 18/06/2019 17:57:10

PROCEDIMENTOS	QUANTIDADE
0211020036 Eletrocardiograma	340
0214010015 Glicemia Capilar	527
0301060029 Atendimento de urgência c/ observação 24 horas em atenção especializada (internação)	
0301060118 Acolhimento com classificação de risco	
0301100012 Administração de medicamentos na Atenção Especializada	4863
0301100039 Alteração de pressão arterial	2241
0301100047 Cateterismo vesical de alívio (SVA)	10
0301100055 Cateterismo vesical de demora(SVD)	3
0301100101 Nebulização (micro)	392
0301100128 Lavagem gástrica	
Oxigenação	80
0301100160 Sondagem Enteral	
0301100179 Sondagem gástrica	
0301100187 Terapia de reidratação oral	
0309010101 Passagem de sonda naso entérica (inclui material)	12
0401010015 Curativos com ou sem debridamento	43
0401010066 Sutura	52
0413010031 Curativo em grande queimado	
0413010040 Curativo em médio queimado	
0413010058 Curativo em pequeno queimado	

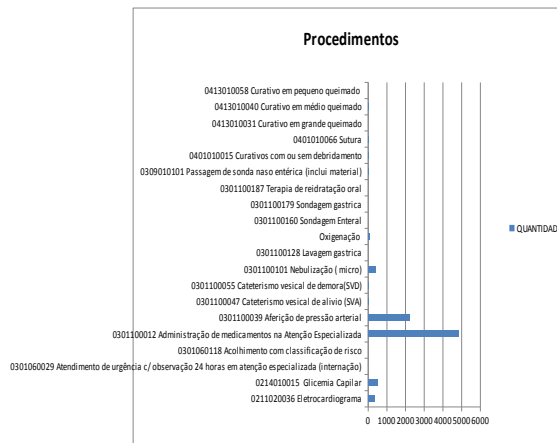

Assinado eletronicamente por: ANA TEREZA RIBEIRO SALLES GIACOMINI - 29/04/2019 17:53:05
<https://pje.tjmg.jus.br:443/pje/Processo/ConsultaDocumento/listView.seam?x=19042918033055000000066617119>
 Número do documento: 19042918033055000000066617119

Num. 67919700 - Pág. 33



Número do documento: 19061817570942600000071851156
<https://pje.tjmg.jus.br:443/pje/Processo/ConsultaDocumento/listView.seam?x=19061817570942600000071851156>
 Assinado eletronicamente por: VINICIUS HENRIQUE CAMPOS DA COSTA - 18/06/2019 17:57:10

Num. 73160388 - Pág. 18



PREFEITURA MUNICIPAL DE BRUMADINHO
CEP 35.460.000 – Minas Gerais
Secretaria Municipal de Saúde

Relatório Mensal de Classificação de Risco URA BRUMADINHO																															Fevereiro de 2014			
Classificação	Dia do Mes																														Total			
	1	2	3	4	5	6	7	8	9	10	11	12	13	14	15	16	17	18	19	20	21	22	23	24	25	26	27	28	29	30		31		
Pouco Urgente	75	65	49	62	66	65	50	71	41	50	61	64	56	55	67	55	78	70	80	63	49	69	58	75	72	80	58	61						1774
Urgente	29	20	36	24	14	30	20	19	31	17	31	27	26	25	12	22	31	16	6	31	24	27	22	40	9	32	40	16						677
Não Urgente	4	0	0	1	0	0	2	1	0	0	2	0	0	1	0	1	4	0	0	1	4	0	3	0	0	2	0	2						28
Muito Urgente	1	2	6	2	6	1	1	2	3	4	4	0	4	3	0	5	5	1	13	1	1	6	1	2	1	4	2	0						81
Branco	12	1	14	9	11	9	12	11	11	21	9	10	1	6	8	6	2	12	11	4	4	11	1	13	14	7	8	4						242
Emergência	5	5	3	1	4	10	6	5	8	6	9	8	10	8	4	6	6	8	5	5	6	15	7	3	2	7	4	8						174
Total	126	93	108	99	101	115	91	109	94	107	116	109	97	98	91	95	126	107	115	105	88	128	92	133	98	132	112	91	0	0	0	2976		

Triagem de Manchester

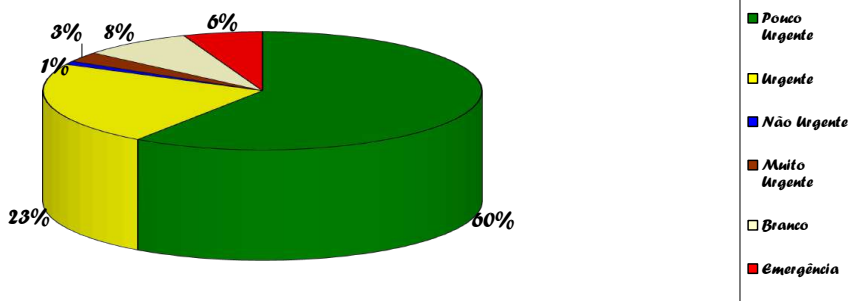

Assinado eletronicamente por: ANA TEREZA RIBEIRO SALLES GIACOMINI - 29/04/2019 17:53:05
<https://pje.tjmg.jus.br:443/pje/Processo/ConsultaDocumento/listView.seam?x=1904291803305500000066617119>
 Número do documento: 1904291803305500000066617119



Número do documento: 19061817570942600000071851156
<https://pje.tjmg.jus.br:443/pje/Processo/ConsultaDocumento/listView.seam?x=19061817570942600000071851156>
 Assinado eletronicamente por: VINICIUS HENRIQUE CAMPOS DA COSTA - 18/06/2019 17:57:10



UPA MIGUEL HENRIQUE MAIA



Relatório Mensal de Classificação de Risco UPA MIGUEL HENRIQUE MAIA																															Marco/2018		
Classificação	Dia do Mes																														Total		
	1	2	3	4	5	6	7	8	9	10	11	12	13	14	15	16	17	18	19	20	21	22	23	24	25	26	27	28	29	30		31	
Vermelho	0	1	1	1	0	2	0	2	1	0	1	1	1	1	1	2	0	0	0	2	1	1	0	1	0	1	0	1	0	0	0	0	23
Laranja	1	2	1	0	3	3	3	0	1	2	2	2	1	4	2	2	0	2	3	4	4	4	4	4	3	0	2	1	0	1	1	63	
Amarelo	18	25	11	13	27	24	23	30	13	19	25	18	29	31	19	32	28	14	41	34	18	25	32	27	29	36	34	25	24	24	28	773	
Verde	106	86	77	62	108	106	69	50	85	67	39	113	101	78	104	75	68	86	113	105	102	87	78	69	56	105	101	75	85	63	53	2576	
Azul	2	1	9	4	2	2	7	4	3	0	0	4	5	1	3	4	2	4	7	6	2	4	1	8	2	4	4	3	0	8	4	112	
Branco	4	3	7	10	8	6	1	5	3	7	6	2	6	5	3	7	8	4	3	3	1	2	4	4	4	6	4	4	7	3	11	151	
Total	131	118	106	90	148	142	103	92	103	94	71	142	144	117	134	122	108	108	166	153	128	123	119	113	94	152	145	109	116	107	97	3690	

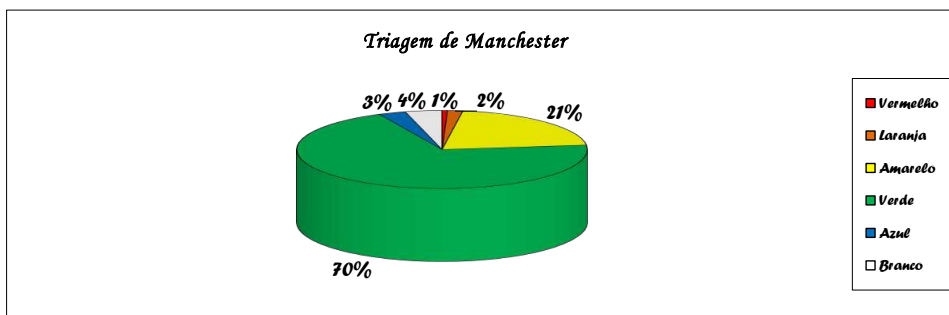

Assinado eletronicamente por: ANA TEREZA RIBEIRO SALLES GIACOMINI - 29/04/2019 17:53:05
<https://pje.tjmg.jus.br:443/pje/Processo/ConsultaDocumento/listView.seam?x=1904291803305500000066617119>
 Número do documento: 1904291803305500000066617119

Num. 67919700 - Pág. 35



Número do documento: 1906181757094260000071851156
<https://pje.tjmg.jus.br:443/pje/Processo/ConsultaDocumento/listView.seam?x=1906181757094260000071851156>
 Assinado eletronicamente por: VINICIUS HENRIQUE CAMPOS DA COSTA - 18/06/2019 17:57:10

Num. 73160388 - Pág. 20



Relatório Mensal por Médico

Médico	valor
Dr. Alana	121
Dr. Alyrio	54
Dr. Alia	146
Dr. Daniel Bicalho	
Dr. Daniel Francisco	
Dr. Diego	76
Dr. Diogo	8
Dr. Fábio	
Dr. Gustavo Alberto	156
Dr. Gustavo Henrique	235
Dr. Jorge	376
Dr. Matheus Leão	86
Dr. Matheus Machado	
Dr. Philippe	185
Dr. Roney	186
Dr. Sívio	
Dra. Angela Sc	136
Dra. Cynthia	92
Dra. Daniela	18
Dra. Debora	11
Dra. Eduarda	20
Dra. Gilmara	53
Dra. Luisa	41
Dra. Maira	16
Dra. Maria Angela	
Dra. Natalia	282
Dra. Nazik	51
Dra. Raquel	41
Dra. Renata	88
Dra. Roberta	
Dra. Sthael	174
Dr. Lucio	27
Dr. Tauany	224
Dr. Adriano	46
Dra. Júlia	22
Dra. Marcela	22
Dr. Frederico	61

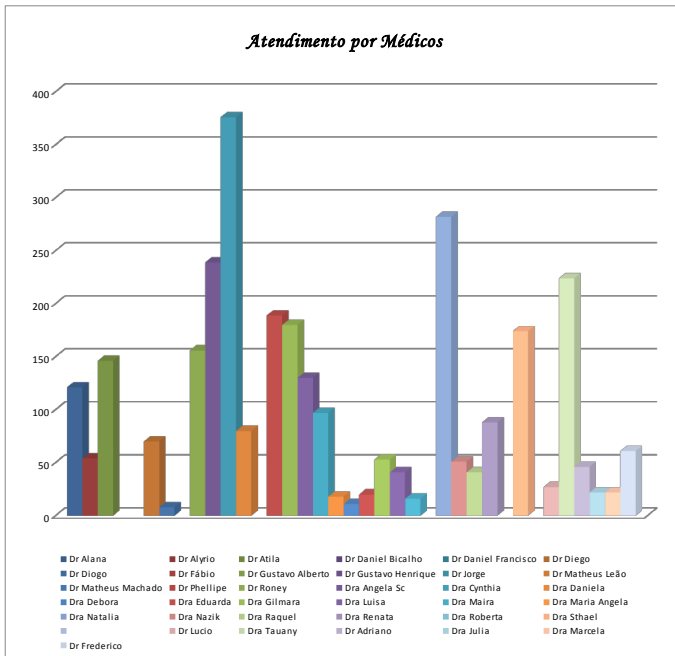

Assinado eletronicamente por: ANA TEREZA RIBEIRO SALLES GIACOMINI - 29/04/2019 17:53:05
<https://pje.tjmg.jus.br:443/pje/Processo/ConsultaDocumento/listView.seam?x=19042918033055000000066617119>
 Número do documento: 19042918033055000000066617119



Número do documento: 1906181757094260000071851156
<https://pje.tjmg.jus.br:443/pje/Processo/ConsultaDocumento/listView.seam?x=1906181757094260000071851156>
 Assinado eletronicamente por: VINICIUS HENRIQUE CAMPOS DA COSTA - 18/06/2019 17:57:10

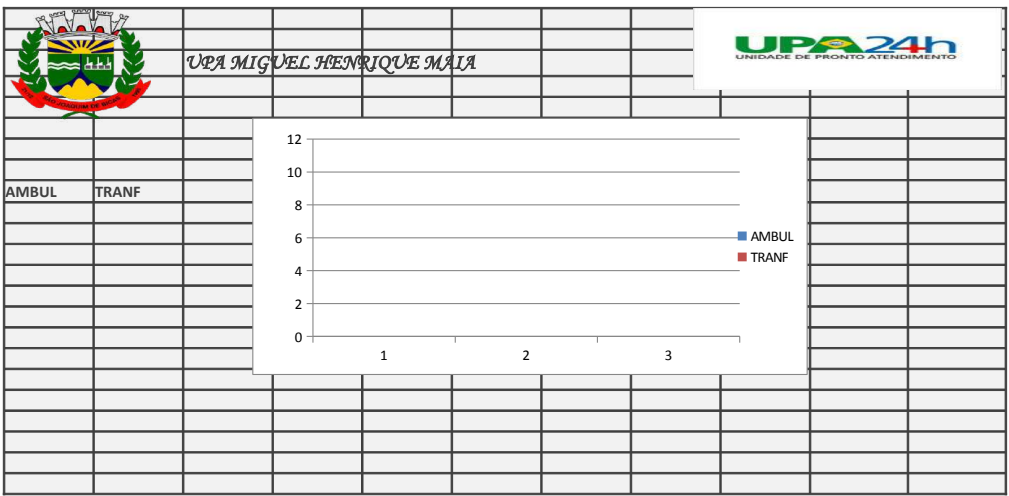

Assinado eletronicamente por: ANA TEREZA RIBEIRO SALLES GIACOMINI - 29/04/2019 17:53:05
<https://pje.tjmg.jus.br:443/pje/Processo/ConsultaDocumento/listView.seam?x=1904291803305500000066617119>
 Número do documento: 1904291803305500000066617119



Número do documento: 1906181757094260000071851156
<https://pje.tjmg.jus.br:443/pje/Processo/ConsultaDocumento/listView.seam?x=1906181757094260000071851156>
 Assinado eletronicamente por: VINICIUS HENRIQUE CAMPOS DA COSTA - 18/06/2019 17:57:10

PROCEDIMENTOS	QUANTIDADE
0211020036 Eletrocardiograma	14
0214010015 Glicemia Capilar	323
0301060029 Atendimento de urgência c/ observação 24 horas em atenção especializada (internação)	
0301060118 Acolhimento com classificação de risco	
0301100012 Administração de medicamentos na Atenção Especializada	3564
0301100039 Alteração de pressão arterial	1903
0301100047 Cateterismo vesical de alívio (SVA)	16
0301100055 Cateterismo vesical de demora(SVD)	14
0301100101 Nebulização (micro)	301
0301100128 Lavagem gástrica	
Oxigenação	61
0301100160 Sondagem Enteral	8
0301100179 Sondagem gástrica	7
0301100187 Terapia de reidratação oral	
0309010101 Passagem de sonda naso entérica (inclui material)	
0401010015 Curativos com ou sem debridamento	24
0401010066 Sutura	44
0413010031 Curativo em grande queimado	
0413010040 Curativo em médio queimado	2
0413010058 Curativo em pequeno queimado	

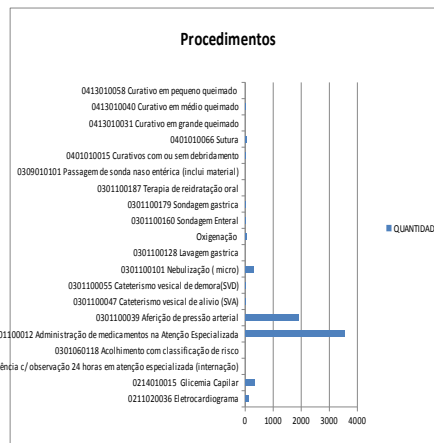

Assinado eletronicamente por: ANA TEREZA RIBEIRO SALLES GIACOMINI - 29/04/2019 17:53:05
<https://pje.tjmg.jus.br:443/pje/Processo/ConsultaDocumento/listView.seam?x=1904291803305500000066617119>
 Número do documento: 1904291803305500000066617119

Num. 67919700 - Pág. 38



Número do documento: 1906181757094260000071851156
<https://pje.tjmg.jus.br:443/pje/Processo/ConsultaDocumento/listView.seam?x=1906181757094260000071851156>
 Assinado eletronicamente por: VINICIUS HENRIQUE CAMPOS DA COSTA - 18/06/2019 17:57:10

Num. 73160388 - Pág. 23



PREFEITURA MUNICIPAL DE BRUMADINHO
CEP 35.460.000 – Minas Gerais
Secretaria Municipal de Saúde

Relatório Mensal de Classificação de Risco UPA BRUMADINHO																															Fevereiro de 2014		
Classificação	Dia do Mês																														Total		
	1	2	3	4	5	6	7	8	9	10	11	12	13	14	15	16	17	18	19	20	21	22	23	24	25	26	27	28	29	30		31	
Pouco Urgente	75	65	49	63	66	65	50	71	41	59	61	64	56	55	67	55	78	70	80	65	49	69	58	75	72	80	58	61					1774
Urgente	29	20	36	24	14	30	20	19	31	17	31	27	26	25	12	22	31	16	6	31	24	27	22	40	9	32	40	16					677
Não Urgente	4	0	0	1	0	0	2	1	0	0	2	0	0	1	0	1	4	0	0	1	4	0	3	0	0	2	0	2					28
Muito Urgente	1	2	0	2	6	1	1	2	3	4	4	0	4	3	0	5	5	7	13	1	1	0	1	2	1	4	2	0					81
Branco	12	1	14	9	11	9	12	11	17	21	9	10	1	6	8	6	2	12	11	4	4	17	1	13	14	7	8	4					242
Emergência	5	5	3	1	4	10	6	5	8	6	9	8	10	8	4	6	6	8	5	5	6	15	7	3	2	7	4	8					174
Total	126	93	108	99	101	115	91	109	94	107	116	109	97	98	91	93	126	107	115	105	88	128	92	133	98	132	112	91	0	0	0	2976	

Triagem de Manchester

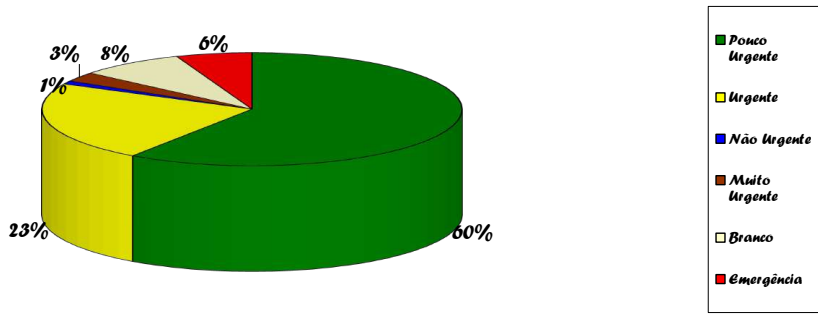

Assinado eletronicamente por: ANA TEREZA RIBEIRO SALLES GIACOMINI - 29/04/2019 17:53:05
<https://pje.tjmg.jus.br:443/pje/Processo/ConsultaDocumento/listView.seam?x=1904291803305500000066617119>
 Número do documento: 1904291803305500000066617119



Número do documento: 19061817570942600000071851156
<https://pje.tjmg.jus.br:443/pje/Processo/ConsultaDocumento/listView.seam?x=19061817570942600000071851156>
 Assinado eletronicamente por: VINICIUS HENRIQUE CAMPOS DA COSTA - 18/06/2019 17:57:10



UPA MIGUEL HENRIQUE MAIA



Relatório Mensal de Classificação de Risco UPA MIGUEL HENRIQUE MAIA																															Abr/18			
Classificação	Dia do Mes																														Total			
	1	2	3	4	5	6	7	8	9	10	11	12	13	14	15	16	17	18	19	20	21	22	23	24	25	26	27	28	29	30		31		
Vermelho	0	0	0	0	0	0	0	0	0	0	0	0	0	0	0	0	0	0	0	0	0	0	0	0	0	0	0	0	0	0	0	0	0	0
Laranja	0	0	0	0	0	0	0	0	0	0	0	0	0	0	0	0	0	0	0	0	0	0	0	0	0	0	0	0	0	0	0	0	0	0
Amarelo	20	3	24	31	19	19	14	24	21	23	23	19	24	24	30	35	35	34	27	24	27	29	37	27	27	29	33	33	33	33	33	796		
Verde	54	112	89	85	100	88	93	60	123	112	99	71	108	57	84	118	95	72	64	74	72	65	112	111	87	10	88	88	68	118	118	5764		
Azul	3	4	4	3	4	13	3	3	4	3	4	3	4	3	3	3	4	3	4	3	4	3	3	3	3	3	3	3	3	3	3	3	139	
Branco	3	3	10	3	3	7	3	4	14	3	4	3	3	3	3	3	3	3	3	3	3	3	3	3	3	3	3	3	3	3	3	171		
Total	80	164	134	133	123	124	124	98	174	144	136	104	134	99	123	164	144	124	113	113	113	98	134	134	48	118	120	108	134	0	3735			

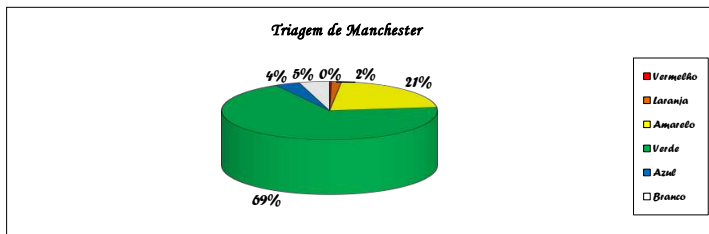

Assinado eletronicamente por: ANA TEREZA RIBEIRO SALLES GIACOMINI - 29/04/2019 17:53:05
<https://pje.tjmg.jus.br:443/pje/Processo/ConsultaDocumento/listView.seam?x=19042918033055000000066617119>
 Número do documento: 19042918033055000000066617119



Número do documento: 19061817570942600000071851156
<https://pje.tjmg.jus.br:443/pje/Processo/ConsultaDocumento/listView.seam?x=19061817570942600000071851156>
 Assinado eletronicamente por: VINICIUS HENRIQUE CAMPOS DA COSTA - 18/06/2019 17:57:10



Relatório Mensal por Médico

Médico	valor
Dr Alana	68
Dr Alyrio	92
Dr Atila	203
Dr Daniel Bicalho	
Dr Daniel Francisco	
Dr Diogo	58
Dr Diogo	63
Dr Fábio	118
Dr Gustavo Alberto	153
Dr Gustavo Henrique	266
Dr Jorge	380
Dr Matheus Leão	67
Dr Matheus Machado	
Dr Philippe	181
Dr Romey	
Dr Sílvio	
Dra Angela Sc	423
Dra Cynthia	153
Dra Daniela	119
Dra Debora	
Dra Eduarda	6
Dra Gilmara	79
Dra Luisa	41
Dra Maria	8
Dra Maria Angela	11
Dra Natalia	155
Dra Nazik	103
Dra Raquel	
Dra Renata	86
Dra Roberta	7
Dra Sthael	131
Dr Lucio	16
Dra Tauany	266
Dr Adriano	148
Dra Julia	12
Dra Marcela	
Dr Frederico	3423

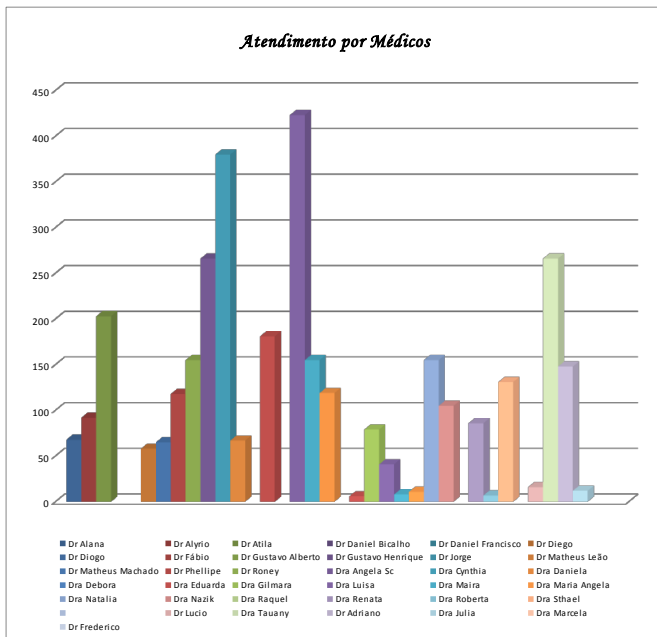

Assinado eletronicamente por: ANA TEREZA RIBEIRO SALLES GIACOMINI - 29/04/2019 17:53:05
<https://pje.tjmg.jus.br:443/pje/Processo/ConsultaDocumento/listView.seam?x=19042918033055000000066617119>
 Número do documento: 19042918033055000000066617119



Número do documento: 19061817570942600000071851156
<https://pje.tjmg.jus.br:443/pje/Processo/ConsultaDocumento/listView.seam?x=19061817570942600000071851156>
 Assinado eletronicamente por: VINICIUS HENRIQUE CAMPOS DA COSTA - 18/06/2019 17:57:10



Assinado eletronicamente por: ANA TEREZA RIBEIRO SALLES GIACOMINI - 29/04/2019 17:53:05
<https://pje.tjmg.jus.br:443/pje/Processo/ConsultaDocumento/listView.seam?x=1904291803305500000066617119>
 Número do documento: 1904291803305500000066617119

Num. 67919700 - Pág. 42



Número do documento: 1906181757094260000071851156
<https://pje.tjmg.jus.br:443/pje/Processo/ConsultaDocumento/listView.seam?x=1906181757094260000071851156>
 Assinado eletronicamente por: VINICIUS HENRIQUE CAMPOS DA COSTA - 18/06/2019 17:57:10

Num. 73160388 - Pág. 27

PROCEDIMENTOS	QUANTIDADE
0211020036 Eletrocardiograma	20
0214010015 Glicemia Capilar	26
0301060029 Atendimento de urgência c/ observação 24 horas em atenção especializada (internação)	
0301060118 Acolhimento com classificação de risco	
0301100012 Administração de medicamentos na Atenção Especializada	585
0301100039 Aferição de pressão arterial	201
0301100047 Cateterismo vesical de alívio (SVA)	1
0301100055 Cateterismo vesical de demora(SVD)	10
0301100101 Nebulização (micro)	40
0301100128 Lavagem gástrica	6
Oxigenação	216
0301100160 Sondagem Enteral	
0301100179 Sondagem gástrica	
0301100187 Terapia de reidratação oral	
0309010101 Passagem de sonda naso entérica (inclui material)	
0401010015 Curativos com ou sem debridamento	2
0401010066 Sutura	4
0413010031 Curativo em grande queimado	2
0413010040 Curativo em médio queimado	
0413010058 Curativo em pequeno queimado	

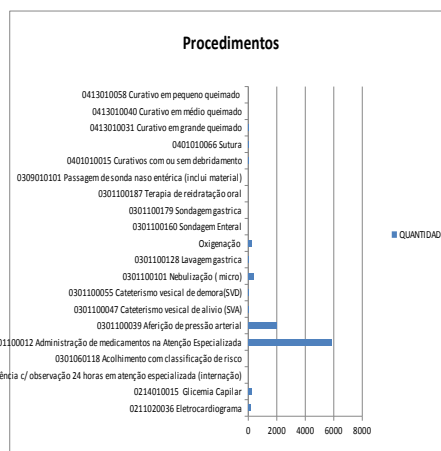

Assinado eletronicamente por: ANA TEREZA RIBEIRO SALLES GIACOMINI - 29/04/2019 17:53:05
<https://pje.tjmg.jus.br:443/pje/Processo/ConsultaDocumento/listView.seam?x=19042918033055000000066617119>
 Número do documento: 19042918033055000000066617119

Num. 67919700 - Pág. 43



Número do documento: 19061817570942600000071851156
<https://pje.tjmg.jus.br:443/pje/Processo/ConsultaDocumento/listView.seam?x=19061817570942600000071851156>
 Assinado eletronicamente por: VINICIUS HENRIQUE CAMPOS DA COSTA - 18/06/2019 17:57:10

Num. 73160388 - Pág. 28

Médico	valor
Dr. Alana	14
Dr. Myrio	3
Dr. Alia	101
Dr. Daniel Bicalho	
Dr. Daniel Francisco	
Dr. Diego	
Dr. Deigo	3
Dr. Fábio	
Dr. Gustavo Alberto	23
Dr. Gustavo Henrique	3
Dr. Jorge	7
Dr. Mathias Leão	24
Dr. Mathias Machado	
Dr. Philippe	15
Dr. Roney	
Dr. Sílcio	
Dra. Angéla Sc	3
Dra. Cynthia	26
Dra. Daniela	6
Dra. Debra	
Dra. Edmaria	
Dra. Glomara	1
Dra. Laisa	1
Dra. Maria	3
Dra. Maria Angéla	7
Dra. Natália	3
Dra. Nazik	24
Dra. Rafael	
Dra. Renata	1
Dra. Roberta	
Dra. Sthael	27
Dr. Lucio	
Dra. Tamarly	7
Dr. Adriano	3
Dra. Julia	3
Dr. Marcelo	
Dr. Frederico	

Relatório Mensal por Médico

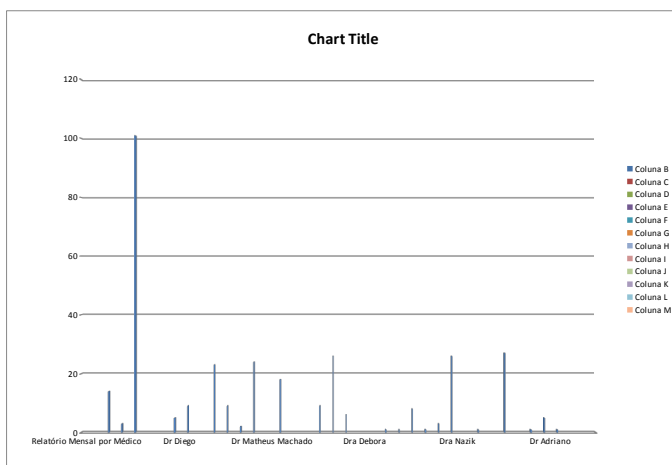

Assinado eletronicamente por: ANA TEREZA RIBEIRO SALLES GIACOMINI - 29/04/2019 17:53:05
<https://pje.tjmg.jus.br:443/pje/Processo/ConsultaDocumento/listView.seam?x=1904291803305500000066617119>
 Número do documento: 1904291803305500000066617119

Num. 67919700 - Pág. 44



Número do documento: 1906181757094260000071851156
<https://pje.tjmg.jus.br:443/pje/Processo/ConsultaDocumento/listView.seam?x=1906181757094260000071851156>
 Assinado eletronicamente por: VINICIUS HENRIQUE CAMPOS DA COSTA - 18/06/2019 17:57:10

Num. 73160388 - Pág. 29



PREFEITURA MUNICIPAL DE BRUMADINHO
 CEP 35.460.000 – Minas Gerais
 Secretaria Municipal de Saúde

Relatório Mensal de Classificação de Risco URA BRUMADINHO																															Fevereiro de 2014			
Classificação	Dia do Mes																														Total			
	1	2	3	4	5	6	7	8	9	10	11	12	13	14	15	16	17	18	19	20	21	22	23	24	25	26	27	28	29	30		31		
Pouco Urgente	75	65	49	62	66	65	50	71	47	50	61	64	56	55	67	55	78	70	80	63	49	69	58	75	72	80	58	61						1774
Urgente	29	20	36	24	14	30	20	19	31	17	31	27	26	25	12	22	31	16	6	31	24	27	22	40	9	32	40	16						677
Não Urgente	4	0	0	1	0	0	2	1	0	0	2	0	0	1	0	1	4	0	0	1	4	0	3	0	0	2	0	2						28
Muito Urgente	1	2	6	2	6	1	1	2	3	4	4	0	4	3	0	5	5	1	13	1	1	6	1	2	1	4	2	0						81
Branco	12	1	14	9	11	9	12	11	11	21	9	10	1	6	8	6	2	12	11	4	4	11	1	13	14	7	8	4						242
Emergência	5	5	3	1	4	10	6	5	8	6	9	8	10	8	4	6	6	8	5	5	6	15	7	3	2	7	4	8						174
Total	126	93	108	99	101	115	91	109	94	107	116	109	97	98	91	95	126	107	115	105	88	128	92	133	98	132	112	91	0	0	0	2976		

Triagem de Manchester

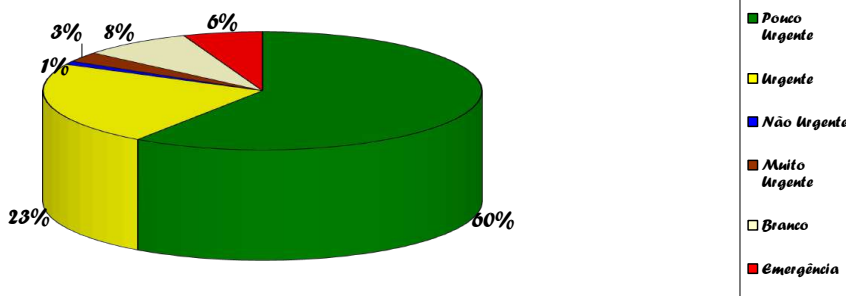

Assinado eletronicamente por: ANA TEREZA RIBEIRO SALLES GIACOMINI - 29/04/2019 17:53:05
<https://pje.tjmg.jus.br:443/pje/Processo/ConsultaDocumento/listView.seam?x=1904291803305500000066617119>
 Número do documento: 1904291803305500000066617119



Número do documento: 19061817570942600000071851156
<https://pje.tjmg.jus.br:443/pje/Processo/ConsultaDocumento/listView.seam?x=19061817570942600000071851156>
 Assinado eletronicamente por: VINICIUS HENRIQUE CAMPOS DA COSTA - 18/06/2019 17:57:10



UPA MIGUEL HENRIQUE MAIA



		Jan/18																															
Relatório Mensal de Classificação de Risco UPA MIGUEL HENRIQUE MAIA																																	
Classificação	Dia do Mes																																
	1	2	3	4	5	6	7	8	9	10	11	12	13	14	15	16	17	18	19	20	21	22	23	24	25	26	27	28	29	30	31	Total	
Vermelho	0	0	0	0	0	1	1	0																									3
Laranja	0	5	4		0	2	3	3	1			1	2		1										1	1					1		23
Amarelo	25	22	31	33	11	17	28	31	24	12		3	7	9	1	3	3		1		2	2	9	3		1	1	5	9		290		
Verde	80	113	95	77	91	71	142	77	107	69	1	6	27	49	10	3	8			2	3	1	31	2	15	4		16	21		1123		
Azul	1	1	9	0	3	2	2	11	3					1	1	2					1											46	
Branco	3	1	1	4	2	3	1	3						1	1	1									2			1	1	2		28	
Total	108	144	136	118	109	96	176	122	140	82	0	1	10	37	60	12	10	17	0	1	3	7	1	42	6	17	5	2	20	33	0	1510	

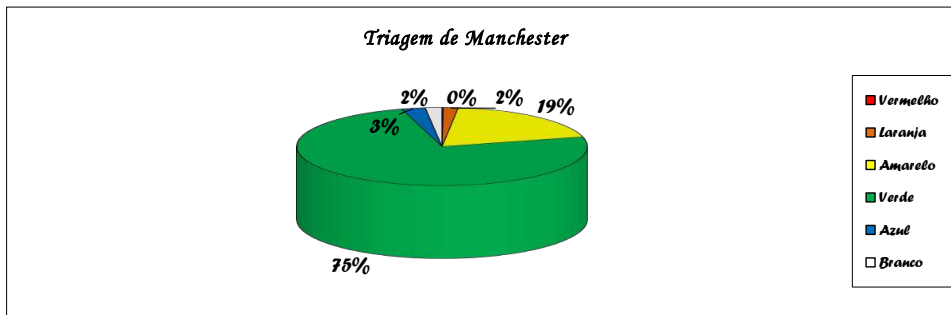

Assinado eletronicamente por: ANA TEREZA RIBEIRO SALLES GIACOMINI - 29/04/2019 17:53:05
<https://pje.tjmg.jus.br:443/pje/Processo/ConsultaDocumento/listView.seam?x=1904291803305500000066617119>
 Número do documento: 1904291803305500000066617119

Num. 67919700 - Pág. 46



Número do documento: 1906181757094260000071851156
<https://pje.tjmg.jus.br:443/pje/Processo/ConsultaDocumento/listView.seam?x=1906181757094260000071851156>
 Assinado eletronicamente por: VINICIUS HENRIQUE CAMPOS DA COSTA - 18/06/2019 17:57:10

Num. 73160388 - Pág. 31



Relatório Mensal por Médico

Médico	valor
Dr. Alana	421
Dr. Alyrio	77
Dr. Alia	160
Dr. Daniel Bicalho	1
Dr. Daniel Francisco	1
Dr. Diego	1
Dr. Diogo	58
Dr. Fábio	574
Dr. Gustavo Alberto	87
Dr. Gustavo Henrique	400
Dr. Jorge	464
Dr. Matheus Leão	144
Dr. Matheus Machado	
Dr. Philippe	68
Dr. Roney	
Dr. Silveio	24
Dra. Angela Sc	210
Dra. Cynthia	67
Dra. Daniela	57
Dra. Debora	
Dra. Eduarda	20
Dra. Gilmara	118
Dra. Luisa	33
Dra. Maira	
Dra. Maria Angela	
Dra. Natalia	126
Dra. Nazik	153
Dra. Raquel	
Dra. Renata	77
Dra. Roberta	
Dra. Sthael	139
Dr. Lucio	41
Dra. Tauany	110
Dr. Adriano	130
Dra. Julia	10
Dra. Marcela	
Dr. Frederico	
Dra. Gabriella	20
Dr. Leandro	25

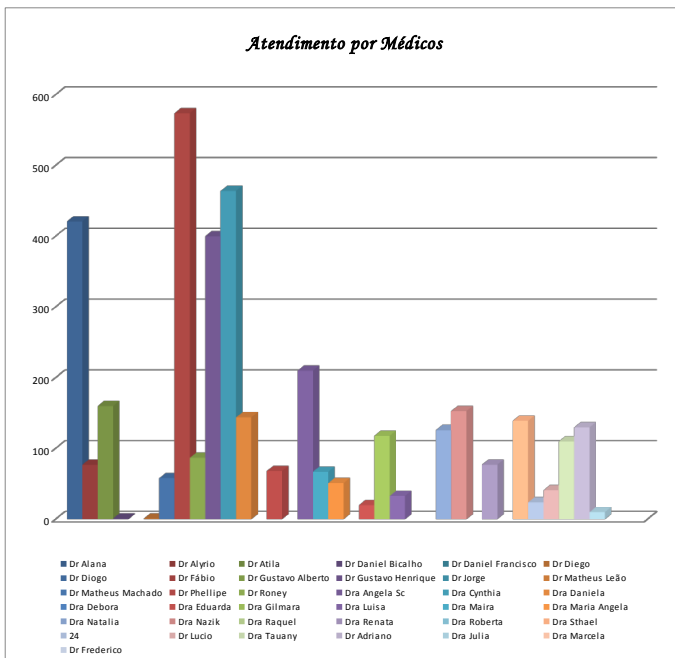

Assinado eletronicamente por: ANA TEREZA RIBEIRO SALLES GIACOMINI - 29/04/2019 17:53:05
<https://pje.tjmg.jus.br:443/pje/Processo/ConsultaDocumento/listView.seam?x=19042918033055000000066617119>
 Número do documento: 19042918033055000000066617119



Número do documento: 19061817570942600000071851156
<https://pje.tjmg.jus.br:443/pje/Processo/ConsultaDocumento/listView.seam?x=19061817570942600000071851156>
 Assinado eletronicamente por: VINICIUS HENRIQUE CAMPOS DA COSTA - 18/06/2019 17:57:10

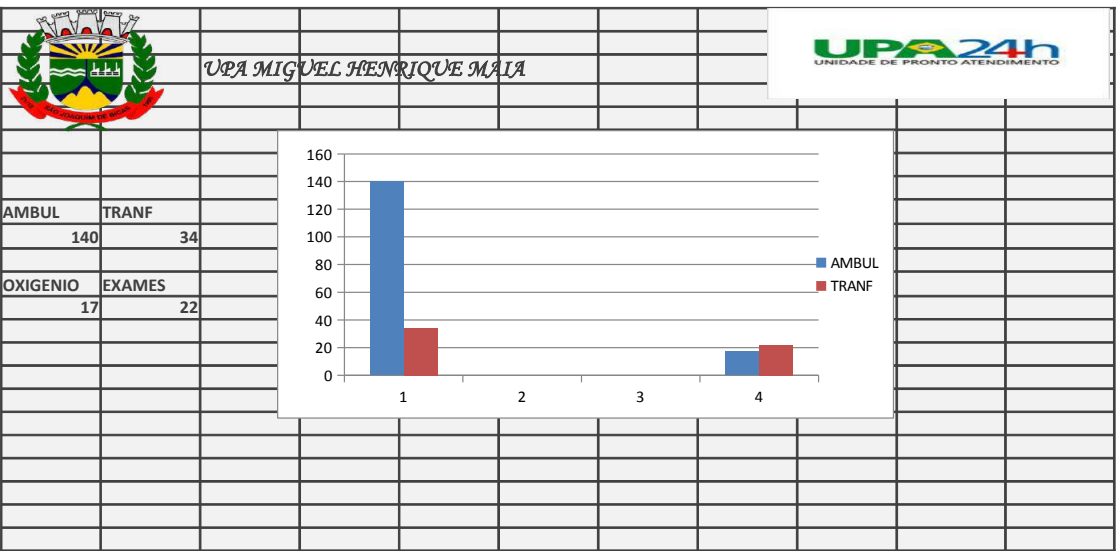

Assinado eletronicamente por: ANA TEREZA RIBEIRO SALLES GIACOMINI - 29/04/2019 17:53:05
<https://pje.tjmg.jus.br:443/pje/Processo/ConsultaDocumento/listView.seam?x=1904291803305500000066617119>
 Número do documento: 1904291803305500000066617119

Num. 67919700 - Pág. 48



Número do documento: 1906181757094260000071851156
<https://pje.tjmg.jus.br:443/pje/Processo/ConsultaDocumento/listView.seam?x=1906181757094260000071851156>
 Assinado eletronicamente por: VINICIUS HENRIQUE CAMPOS DA COSTA - 18/06/2019 17:57:10

Num. 73160388 - Pág. 33

PROCEDIMENTOS	QUANTIDADE
0211020036 Eletrocardiograma	86
0214010015 Glicemia Capilar	332
0301060029 Atendimento de urgência c/ observação 24 horas em atenção especializada (internação)	
0301060118 Acolhimento com classificação de risco	
0301100012 Administração de medicamentos na Atenção Especializada	7773
0301100039 aferição de pressão arterial	1587
0301100047 Cateterismo vesical de alívio (SVA)	12
0301100055 Cateterismo vesical de demora(SVD)	6
0301100101 Nebulização (micro)	441
0301100128 Lavagem gástrica	
Oxigenação	22
0301100160 Sondagem Enteral	
0301100179 Sondagem gástrica	
0301100187 Terapia de reidratação oral	
0309010101 Passagem de sonda naso entérica (inclui material)	
0401010015 Curativos com ou sem debridamento	12
0401010066 Sutura	20
0413010031 Curativo em grande queimado	
0413010040 Curativo em médio queimado	
0413010058 Curativo em pequeno queimado	

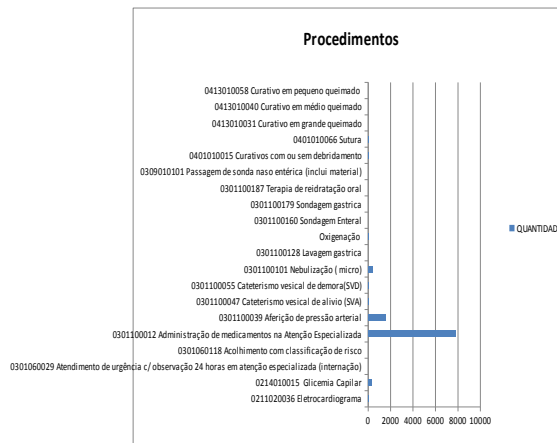

Assinado eletronicamente por: ANA TEREZA RIBEIRO SALLES GIACOMINI - 29/04/2019 17:53:05
<https://pje.tjmg.jus.br:443/pje/Processo/ConsultaDocumento/listView.seam?x=1904291803305500000066617119>
 Número do documento: 1904291803305500000066617119

Num. 67919700 - Pág. 49



Número do documento: 1906181757094260000071851156
<https://pje.tjmg.jus.br:443/pje/Processo/ConsultaDocumento/listView.seam?x=1906181757094260000071851156>
 Assinado eletronicamente por: VINICIUS HENRIQUE CAMPOS DA COSTA - 18/06/2019 17:57:10

Num. 73160388 - Pág. 34

Relatório Mensal por Médico

Médico	valor
Dr Alana	14
Dr Alyrio	4
Dr Atíla	5
Dr Daniel Bicalho	
Dr Daniel Francisco	
Dr Diego	6
Dr Diogo	2
Dr Fábio	
Dr Gustavo Alberto	4
Dr Gustavo Henrique	1
Dr Jorge	3
Dr Matheus Leão	15
Dr Matheus Machado	
Dr Phellipe	7
Dr Roney	
Dr Sílvio	
Dra Angela Sc	1
Dra Cynthia	5
Dra Daniela	6
Dra Debora	
Dra Eduarda	
Dra Gilmara	
Dra Luisa	
Dra Maira	1
Dra Maria Angela	
Dra Natalia	
Dr Nazik	34
Dra Raquel	
Dra Renata	
Dra Roberta	
Dra Sthael	30
Dr Lucio	12
Dra Tauany	
Dr Adriano	19
Dra Julia	
Dra Marcela	
Dr Frederico	

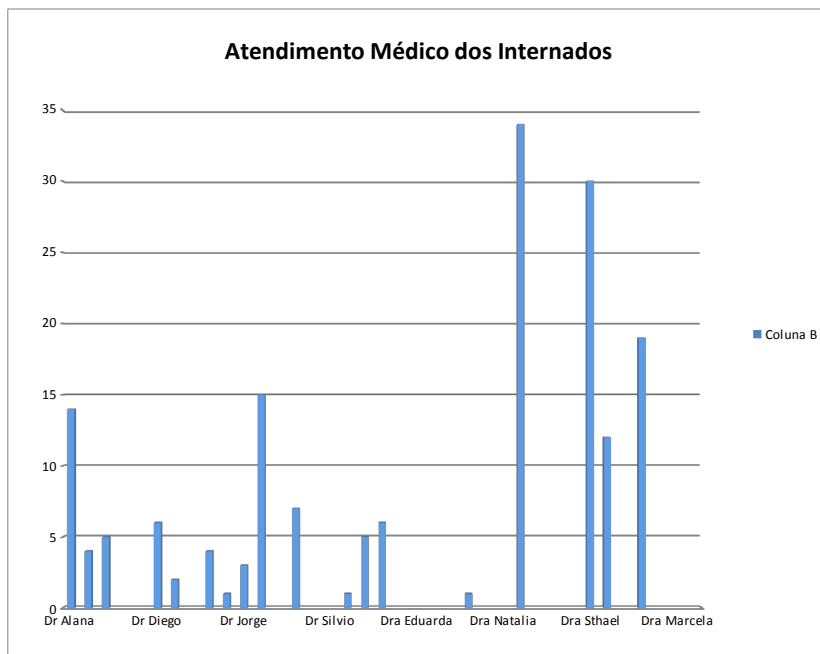

Assinado eletronicamente por: ANA TEREZA RIBEIRO SALLES GIACOMINI - 29/04/2019 17:53:05
<https://pje.tjmg.jus.br:443/pje/Processo/ConsultaDocumento/listView.seam?x=1904291803305500000066617119>
 Número do documento: 1904291803305500000066617119

Num. 67919700 - Pág. 50



Número do documento: 1906181757094260000071851156
<https://pje.tjmg.jus.br:443/pje/Processo/ConsultaDocumento/listView.seam?x=1906181757094260000071851156>
 Assinado eletronicamente por: VINICIUS HENRIQUE CAMPOS DA COSTA - 18/06/2019 17:57:10

Num. 73160388 - Pág. 35



PREFEITURA MUNICIPAL DE BRUMADINHO
CEP 35.460.000 – Minas Gerais
Secretaria Municipal de Saúde

Relatório Mensal de Classificação de Risco URA BRUMADINHO																															Fevereiro de 2014		
Classificação	Dia do Mes																															Total	
	1	2	3	4	5	6	7	8	9	10	11	12	13	14	15	16	17	18	19	20	21	22	23	24	25	26	27	28	29	30	31		
Pouco Urgente	75	65	49	62	66	65	50	71	47	50	67	64	56	55	67	55	78	70	80	63	49	69	58	75	72	80	58	61					1774
Urgente	29	20	36	24	14	30	20	19	37	17	37	27	26	25	12	22	37	16	6	37	24	27	22	40	9	32	40	16					677
Não Urgente	4	0	0	1	0	0	2	1	0	0	2	0	0	1	0	7	4	0	0	1	4	0	3	0	0	2	0	2					28
Muito Urgente	1	2	6	2	6	1	1	2	3	4	4	0	4	3	0	5	5	7	13	7	7	6	7	2	7	4	2	0					87
Branco	12	7	14	9	11	9	12	11	17	27	9	10	7	6	8	6	2	12	11	4	4	17	7	13	14	7	8	4					242
Emergência	5	5	3	7	4	10	6	5	8	6	9	8	10	8	4	6	6	8	5	5	6	15	7	3	2	7	4	8					174
Total	126	93	108	99	107	115	97	109	94	107	116	109	97	98	97	95	126	107	115	105	88	128	92	133	98	132	112	91	0	0	0	2976	

Triagem de Manchester

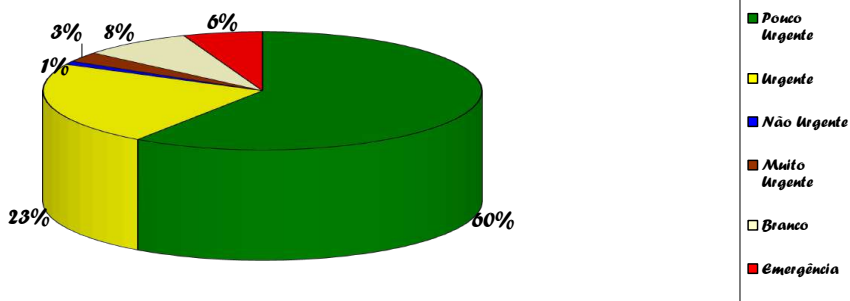

Assinado eletronicamente por: ANA TEREZA RIBEIRO SALLES GIACOMINI - 29/04/2019 17:53:05
<https://pje.tjmg.jus.br:443/pje/Processo/ConsultaDocumento/listView.seam?x=1904291803305500000066617119>
 Número do documento: 1904291803305500000066617119



Número do documento: 19061817570942600000071851156
<https://pje.tjmg.jus.br:443/pje/Processo/ConsultaDocumento/listView.seam?x=19061817570942600000071851156>
 Assinado eletronicamente por: VINICIUS HENRIQUE CAMPOS DA COSTA - 18/06/2019 17:57:10



UPA MIGUEL HENRIQUE MAIA



Relatório Mensal de Classificação de Risco UPA MIGUEL HENRIQUE MAIA																															Jun/18			
Classificação	Dia do Mes																														Total			
	1	2	3	4	5	6	7	8	9	10	11	12	13	14	15	16	17	18	19	20	21	22	23	24	25	26	27	28	29	30		31		
Vermelho	0	0	0	0	0	0	0	0	0	0	0	0	0	0	0	0	0	0	0	0	0	0	0	0	0	0	0	0	0	0	0	0	0	0
Laranja	4	2	5	4	0	4	7	2	5	6	5	0	4	4	0	2	4	7	0	0	7	4	4	0	2	7	0	3	7	0	3	7	0	0
Amarelo	23	16	28	37	22	25	20	24	24	16	20	19	20	21	17	37	35	37	25	30	32	25	26	20	39	43	30	20	44	19	0	0		
Verde	77	78	69	101	89	78	72	76	54	65	101	86	80	80	58	67	63	100	86	75	96	67	67	61	103	88	75	104	87	78	0	0		
Azul	3	4	3	0	8	0	2	2	7	4	8	4	3	3	7	6	0	7	3	2	3	7	8	8	2	2	0	3	2	6	0	0		
Branco	4	6	2	2	6	4	3	3	6	0	3	3	7	7	2	2	3	3	8	3	0	6	2	7	3	2	5	7	3	7	0	0		
Total	111	106	107	138	122	111	107	107	90	96	139	112	108	109	78	103	106	142	124	110	136	97	107	96	151	136	115	128	134	103	0	0		

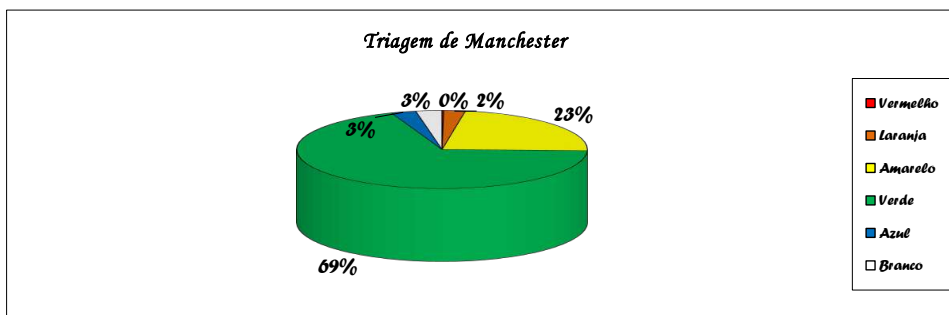

Assinado eletronicamente por: ANA TEREZA RIBEIRO SALLES GIACOMINI - 29/04/2019 17:53:09
<https://pje.tjmg.jus.br:443/pje/Processo/ConsultaDocumento/listView.seam?x=19042918033167100000066617121>
 Número do documento: 19042918033167100000066617121



Número do documento: 19061817570942600000071851156
<https://pje.tjmg.jus.br:443/pje/Processo/ConsultaDocumento/listView.seam?x=19061817570942600000071851156>
 Assinado eletronicamente por: VINICIUS HENRIQUE CAMPOS DA COSTA - 18/06/2019 17:57:10



Relatório Mensal por Médico

Médico	valor
Dr. Alana	11
Dr. Alyrio	112
Dr. Alia	146
Dr. Daniel Bicalho	
Dr. Daniel Francisco	
Dr. Diego	39
Dr. Diogo	56
Dr. Fábio	394
Dr. Gustavo Alberto	298
Dr. Gustavo Henrique	223
Dr. Jorge	584
Dr. Matheus Leão	64
Dr. Matheus Machado	
Dr. Philippe	88
Dr. Silveo	
Dra. Angela Sc	300
Dra. Cynthia	59
Dra. Daniela	103
Dra. Debora	36
Dra. Eduarda	19
Dra. Gilmara	11
Dra. Luisa	59
Dra. Maira	
Dra. Maria Angela	
Dra. Natalia	96
Dra. Nazik	181
Dra. Raquel	
Dra. Renata	86
Dra. Roberta	
Dra. Sthael	189
Dr. Lucio	42
Dr. Tauany	208
Dr. Adriano	103
Dra. Julia	14
Dra. Marcela	
Dr. Frederico	
Dra. Gabriela	16
Dr. Leandro	

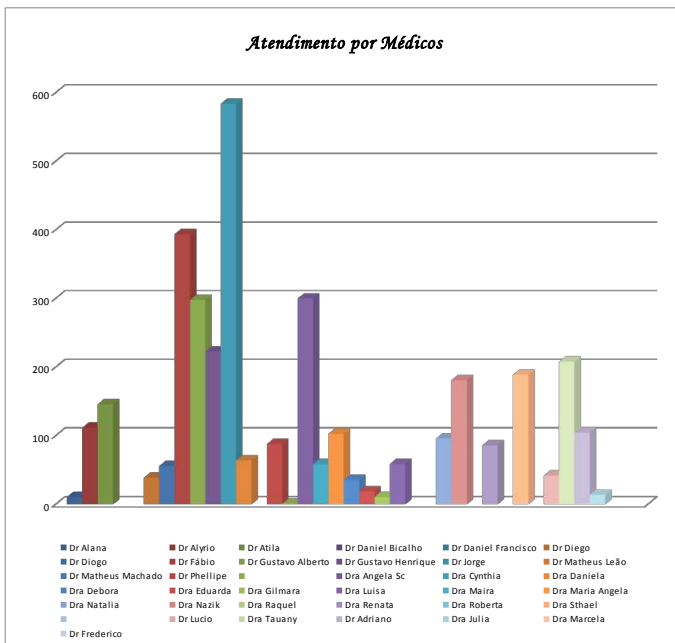

Assinado eletronicamente por: ANA TEREZA RIBEIRO SALLES GIACOMINI - 29/04/2019 17:53:09
<https://pje.tjmg.jus.br:443/pje/Processo/ConsultaDocumento/listView.seam?x=19042918033167100000066617121>
 Número do documento: 19042918033167100000066617121



Número do documento: 19061817570942600000071851156
<https://pje.tjmg.jus.br:443/pje/Processo/ConsultaDocumento/listView.seam?x=19061817570942600000071851156>
 Assinado eletronicamente por: VINICIUS HENRIQUE CAMPOS DA COSTA - 18/06/2019 17:57:10

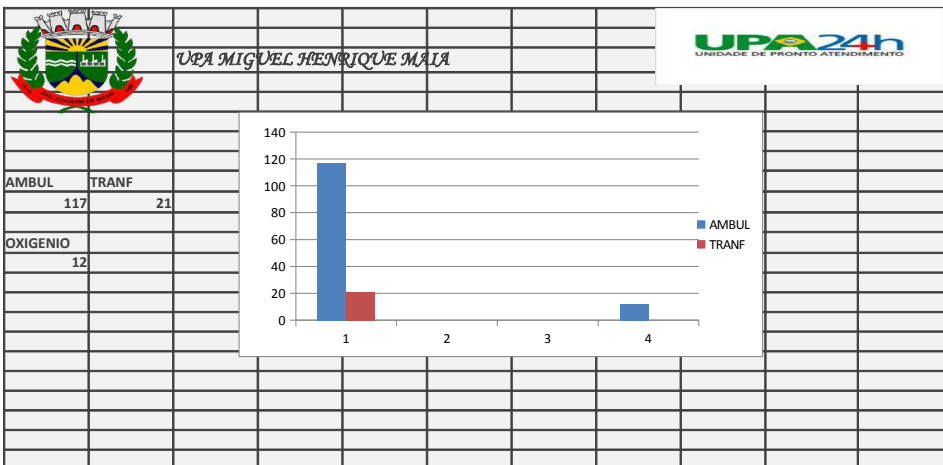

Assinado eletronicamente por: ANA TEREZA RIBEIRO SALLES GIACOMINI - 29/04/2019 17:53:09
<https://pje.tjmg.jus.br:443/pje/Processo/ConsultaDocumento/listView.seam?x=19042918033167100000066617121>
 Número do documento: 19042918033167100000066617121

Num. 67919702 - Pág. 3



Número do documento: 19061817570942600000071851156
<https://pje.tjmg.jus.br:443/pje/Processo/ConsultaDocumento/listView.seam?x=19061817570942600000071851156>
 Assinado eletronicamente por: VINICIUS HENRIQUE CAMPOS DA COSTA - 18/06/2019 17:57:10

Num. 73160388 - Pág. 39

PROCEDIMENTOS	QUANTIDADE
0211020036 Eletrocardiograma	194
0214010015 Glicemia Capilar	322
0301060029 Atendimento de urgência c/ observação 24 horas em atenção especializada (internação)	1
0301060118 Acolhimento com classificação de risco	1
0301100012 Administração de medicamentos na Atenção Especializada	5573
0301100039 Alteração de pressão arterial	2173
0301100047 Cateterismo vesical de alívio (SVA)	7
0301100055 Cateterismo vesical de demora(SVD)	14
0301100101 Nebulização (micro)	501
0301100128 Lavagem gástrica	4
Oxigenação	224
0301100160 Sondagem Enteral	1
0301100179 Sondagem gástrica	2
0301100187 Terapia de reidratação oral	1
0309010101 Passagem de sonda naso entérica (inclui material)	1
0401010015 Curativos com ou sem debridamento	34
0401010066 Sutura	50
0413010031 Curativo em grande queimado	2
0413010040 Curativo em médio queimado	2
0413010058 Curativo em pequeno queimado	2

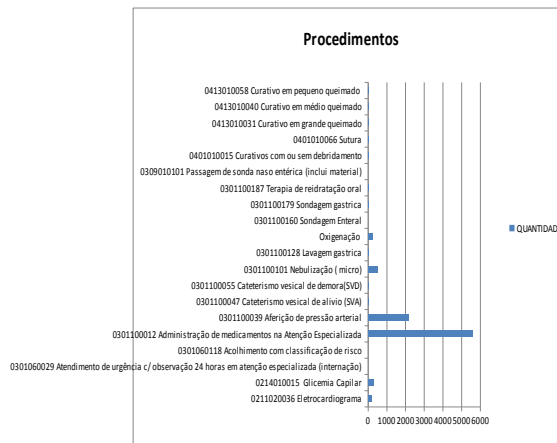

Assinado eletronicamente por: ANA TEREZA RIBEIRO SALLES GIACOMINI - 29/04/2019 17:53:09
<https://pje.tjmg.jus.br:443/pje/Processo/ConsultaDocumento/listView.seam?x=19042918033167100000066617121>
 Número do documento: 19042918033167100000066617121

Num. 67919702 - Pág. 4



Número do documento: 19061817570942600000071851156
<https://pje.tjmg.jus.br:443/pje/Processo/ConsultaDocumento/listView.seam?x=19061817570942600000071851156>
 Assinado eletronicamente por: VINICIUS HENRIQUE CAMPOS DA COSTA - 18/06/2019 17:57:10

Num. 73160388 - Pág. 40

Relatório Mensal por Médico

Médico	valor
Dr Alana	10
Dr Afyrio	10
Dr Atila	8
Dr Daniel Bicalho	
Dr Daniel Francisco	
Dr Diego	11
Dr Diogo	3
Dr Fábio	
Dr Gustavo Alberto	11
Dr Gustavo Henrique	6
Dr Jorge	7
Dr Matheus Leão	12
Dr Matheus Machado	
Dr Philippe	7
Dr Roney	
Dr Silvio	
Dr Angela Sc	
Dra Cynthia	23
Dra Daniela	11
Dra Debora	13
Dra Eduarda	6
Dra Gilmaria	1
Dra Lúisa	7
Dra Maira	
Dra Maria Angela	
Dra Natalia	1
Dra Nazik	39
Dra Raquel	
Dra Renata	
Dra Roberta	
Dra Sthael	36
Dr Lucio	15
Dr Taatny	4
Dr Adriano	9
Dra Julia	
Dra Marcela	
Dr Frederico	
Dr Leandro	2
Dra Gabriela	1

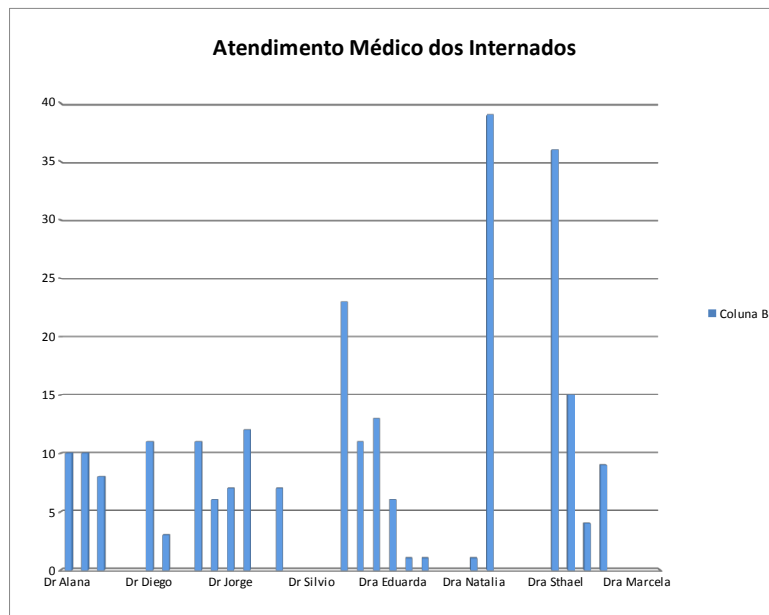

Assinado eletronicamente por: ANA TEREZA RIBEIRO SALLES GIACOMINI - 29/04/2019 17:53:09
<https://pje.tjmg.jus.br:443/pje/Processo/ConsultaDocumento/listView.seam?x=19042918033167100000066617121>
 Número do documento: 19042918033167100000066617121

Num. 67919702 - Pág. 5



Número do documento: 19061817570942600000071851156
<https://pje.tjmg.jus.br:443/pje/Processo/ConsultaDocumento/listView.seam?x=19061817570942600000071851156>
 Assinado eletronicamente por: VINICIUS HENRIQUE CAMPOS DA COSTA - 18/06/2019 17:57:10

Num. 73160388 - Pág. 41



PREFEITURA MUNICIPAL DE BRUMADINHO
CEP 35.460.000 – Minas Gerais
Secretaria Municipal de Saúde

Relatório Mensal de Classificação de Risco UPA BRUMADINHO																															Fevereiro de 2014			
Classificação	Dia do Mês																														Total			
	1	2	3	4	5	6	7	8	9	10	11	12	13	14	15	16	17	18	19	20	21	22	23	24	25	26	27	28	29	30		31		
Pouco Urgente	75	65	49	62	66	65	50	71	41	59	61	64	56	55	67	55	78	70	80	63	49	69	58	75	72	80	58	61						1774
Urgente	29	20	36	24	14	30	20	19	31	17	31	27	26	25	12	22	31	16	6	31	24	27	22	40	9	32	40	16						677
Não Urgente	4	0	0	1	0	0	2	1	0	0	2	0	0	1	0	1	4	0	0	1	4	0	3	0	0	2	0	2						28
Muito Urgente	1	2	6	2	6	1	1	2	3	4	4	0	4	3	0	5	5	1	13	1	1	6	1	2	1	4	2	0						81
Branco	12	1	14	9	11	9	12	11	11	21	9	10	1	6	8	6	2	12	11	4	4	11	1	15	14	7	8	4						242
Emergência	5	5	3	1	4	10	6	5	8	6	9	8	10	8	4	6	6	8	5	5	6	15	7	3	2	7	4	8						174
Total	126	93	108	99	101	115	91	109	94	107	116	109	97	98	97	95	126	107	115	105	88	128	92	133	98	132	112	91	0	0	0	2976		

Triagem de Manchester

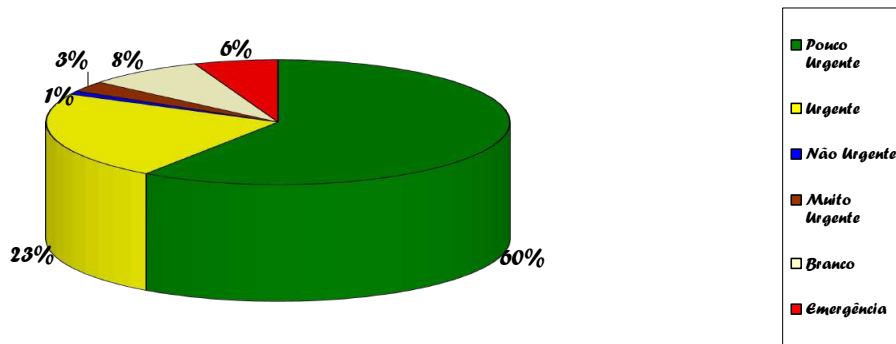

Assinado eletronicamente por: ANA TEREZA RIBEIRO SALLES GIACOMINI - 29/04/2019 17:53:09
<https://pje.tjmg.jus.br:443/pje/Processo/ConsultaDocumento/listView.seam?x=19042918033167100000066617121>
 Número do documento: 19042918033167100000066617121



Número do documento: 19061817570942600000071851156
<https://pje.tjmg.jus.br:443/pje/Processo/ConsultaDocumento/listView.seam?x=19061817570942600000071851156>
 Assinado eletronicamente por: VINICIUS HENRIQUE CAMPOS DA COSTA - 18/06/2019 17:57:10



UPA MIGUEL HENRIQUE MAIA



Relatório Mensal de Classificação de Risco UPA MIGUEL HENRIQUE MAIA																															Jul/18				
Classificação	Dia do Mes																														Total				
	1	2	3	4	5	6	7	8	9	10	11	12	13	14	15	16	17	18	19	20	21	22	23	24	25	26	27	28	29	30		31			
Vermelho	1	0	0	0	0	0	0	0	0	0	0	0	0	0	0	0	0	0	0	0	0	0	0	0	0	0	0	0	0	0	0	0	0	0	0
Laranja	3	3	2	2	3	3	5	3	3	3	3	3	4	3	3	3	3	3	3	0	0	3	3	3	3	3	3	3	3	3	3	3	3	3	68
Amarelo	22	36	36	22	25	22	12	13	28	21	32	10	21	22	18	24	23	29	19	23	13	31	24	26	28	23	22	18	17	28	22	22	22	703	
Verde	44	80	91	91	100	58	54	55	104	108	82	64	75	62	49	108	96	80	76	85	51	59	119	85	72	79	65	61	55	69	90	69	90	2366	
Azul	4	3	5	9	0	0	2	2	2	0	0	0	3	4	1	4	0	2	10	0	5	4	3	8	7	8	0	8	7	7	5	3	5	14	141
Branco	5	6	3	12	4	3	3	6	4	3	4	2	2	5	7	3	3	2	4	3	2	4	4	4	4	1	3	0	5	4	3	11	11	119	
Total	79	133	136	136	132	93	74	81	139	147	122	84	103	91	79	141	123	114	108	111	80	104	158	127	104	114	93	92	84	109	119	341	341		

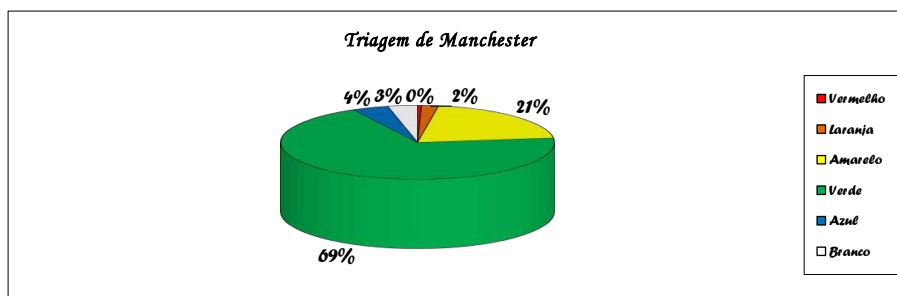

Assinado eletronicamente por: ANA TEREZA RIBEIRO SALLES GIACOMINI - 29/04/2019 17:53:09
<https://pje.tjmg.jus.br:443/pje/Processo/ConsultaDocumento/listView.seam?x=1904291803316710000066617121>
 Número do documento: 1904291803316710000066617121

Num. 67919702 - Pág. 7



Número do documento: 1906181757094260000071851156
<https://pje.tjmg.jus.br:443/pje/Processo/ConsultaDocumento/listView.seam?x=1906181757094260000071851156>
 Assinado eletronicamente por: VINICIUS HENRIQUE CAMPOS DA COSTA - 18/06/2019 17:57:10

Num. 73160388 - Pág. 43



Relatório Mensal por Médico

Médico	valor
Dr. Alana	88
Dr. Alyrio	74
Dr. Atila	163
Dr. Daniel Bicalho	
Dr. Daniel Francisco	
Dr. Diego	43
Dr. Diogo	49
Dr. Fábio	460
Dr. Gustavo Alberto	103
Dr. Gustavo Henrique	256
Dr. Jorge	310
Dr. Matheus Leão	86
Dr. Matheus Machado	
Dr. Philippe	88
Dr. Silveo	
Dra. Angela Sc	432
Dra. Cynthia	24
Dra. Daniela	45
Dra. Debora	85
Dra. Eduarda	34
Dra. Gilmara	
Dra. Luisa	
Dra. Maira	7
Dra. Maria Angela	
Dra. Natalia	29
Dra. Nazik	103
Dra. Raquel	
Dra. Renata	57
Dra. Roberta	
Dra. Sthael	236
Dr. Lucio	5
Dra. Tauany	168
Dr. Adriano	83
Dra. Julia	43
Dra. Marcela	
Dr. Frederico	
Dra. Gabriella	
Dr. Arthur	12
Dr. Leandro	

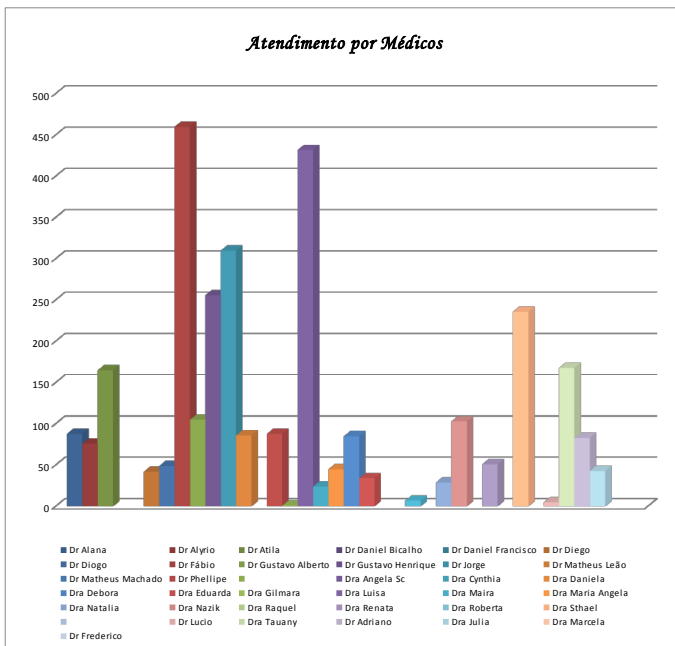

Assinado eletronicamente por: ANA TEREZA RIBEIRO SALLES GIACOMINI - 29/04/2019 17:53:09
<https://pje.tjmg.jus.br:443/pje/Processo/ConsultaDocumento/listView.seam?x=19042918033167100000066617121>
 Número do documento: 19042918033167100000066617121



Número do documento: 1906181757094260000071851156
<https://pje.tjmg.jus.br:443/pje/Processo/ConsultaDocumento/listView.seam?x=1906181757094260000071851156>
 Assinado eletronicamente por: VINICIUS HENRIQUE CAMPOS DA COSTA - 18/06/2019 17:57:10

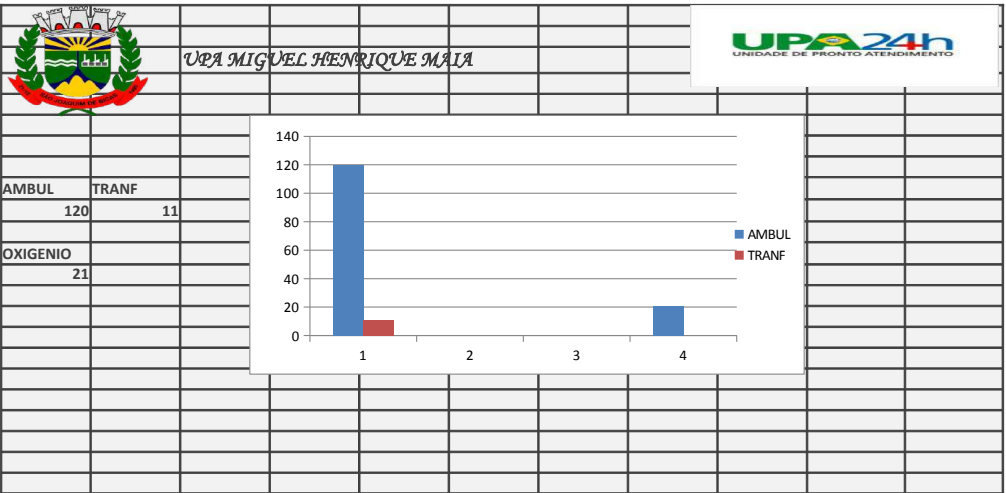

Assinado eletronicamente por: ANA TEREZA RIBEIRO SALLES GIACOMINI - 29/04/2019 17:53:09
<https://pje.tjmg.jus.br:443/pje/Processo/ConsultaDocumento/listView.seam?x=19042918033167100000066617121>
 Número do documento: 19042918033167100000066617121



Número do documento: 19061817570942600000071851156
<https://pje.tjmg.jus.br:443/pje/Processo/ConsultaDocumento/listView.seam?x=19061817570942600000071851156>
 Assinado eletronicamente por: VINICIUS HENRIQUE CAMPOS DA COSTA - 18/06/2019 17:57:10

PROCEDIMENTOS	QUANTIDADE
0211020036 Eletrocardiograma	153
0214010015 Glicemia Capilar	497
0301060029 Atendimento de urgência c/ observação 24 horas em atenção especializada (internação)	
0301060118 Acolhimento com classificação de risco	
0301100012 Administração de medicamentos na Atenção Especializada	4633
0301100039 Alteração de pressão arterial	3437
0301100047 Cateterismo vesical de alívio (SVA)	
0301100055 Cateterismo vesical de demora(SVD)	
0301100101 Nebulização (micro)	571
0301100128 Lavagem gástrica	2
Oxigenação	133
0301100160 Sondagem Enteral	2
0301100179 Sondagem gástrica	
0301100187 Terapia de reidratação oral	
0309010101 Passagem de sonda naso entérica (inclui material)	
0401010015 Curativos com ou sem debridamento	23
0401010066 Sutura	40
0413010031 Curativo em grande queimado	
0413010040 Curativo em médio queimado	
0413010058 Curativo em pequeno queimado	

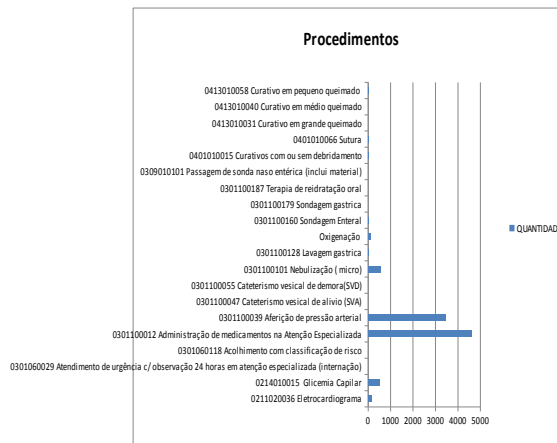

Assinado eletronicamente por: ANA TEREZA RIBEIRO SALLES GIACOMINI - 29/04/2019 17:53:09
<https://pje.tjmg.jus.br:443/pje/Processo/ConsultaDocumento/listView.seam?x=19042918033167100000066617121>
 Número do documento: 19042918033167100000066617121

Num. 67919702 - Pág. 10



Número do documento: 1906181757094260000071851156
<https://pje.tjmg.jus.br:443/pje/Processo/ConsultaDocumento/listView.seam?x=1906181757094260000071851156>
 Assinado eletronicamente por: VINICIUS HENRIQUE CAMPOS DA COSTA - 18/06/2019 17:57:10

Num. 73160388 - Pág. 46

Relatório Mensal por Médico

Médico	valor
Dr Alana	6
Dr Afyrio	4
Dr Atila	9
Dr Daniel Bicalho	
Dr Daniel Francisco	
Dr Diego	8
Dr Diogo	4
Dr Fábio	
Dr Gustavo Alberto	
Dr Gustavo Henrique	2
Dr Jorge	3
Dr Matheus Leão	14
Dr Matheus Machado	
Dr Phellipe	4
Dr Roney	
Dr Sílvio	
Dra Angela Sc	3
Dra Cynthia	7
Dra Daniela	3
Dra Debora	19
Dra Eduarda	1
Dra Gilmaria	
Dra Luisa	
Dra Maira	
Dra Maria Angela	
Dra Natalia	
Dra Nazik	19
Dra Raquel	
Dra Renata	
Dra Roberta	
Dra Sthael	24
Dr Lucio	20
Dra Tatiany	3
Dr Adriano	7
Dra Julia	
Dra Marcela	
Dr Frederico	
Dr Leandro	
Dra Gabriela	

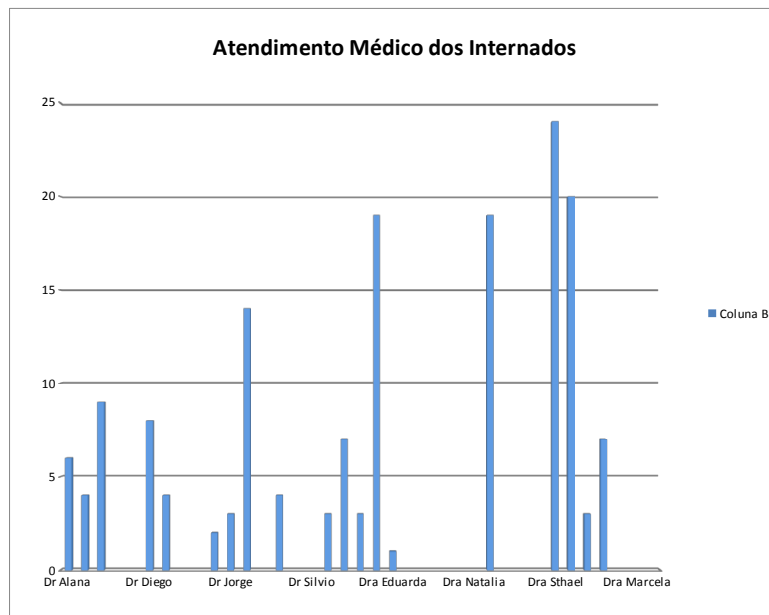

Assinado eletronicamente por: ANA TEREZA RIBEIRO SALLES GIACOMINI - 29/04/2019 17:53:09
<https://pje.tjmg.jus.br:443/pje/Processo/ConsultaDocumento/listView.seam?x=19042918033167100000066617121>
 Número do documento: 19042918033167100000066617121

Num. 67919702 - Pág. 11



Número do documento: 19061817570942600000071851156
<https://pje.tjmg.jus.br:443/pje/Processo/ConsultaDocumento/listView.seam?x=19061817570942600000071851156>
 Assinado eletronicamente por: VINICIUS HENRIQUE CAMPOS DA COSTA - 18/06/2019 17:57:10

Num. 73160388 - Pág. 47



PREFEITURA MUNICIPAL DE BRUMADINHO
CEP 35.460.000 – Minas Gerais
Secretaria Municipal de Saúde

Fevereiro de 2014

Relatório Mensal de Classificação de Risco URA BRUMADINHO

Classificação	Dia do Mes																															Total			
	1	2	3	4	5	6	7	8	9	10	11	12	13	14	15	16	17	18	19	20	21	22	23	24	25	26	27	28	29	30	31				
Pouco Urgente	75	65	49	62	66	65	50	71	41	50	61	64	56	55	67	55	78	70	80	63	49	69	58	75	72	80	58	61							1774
Urgente	29	20	36	24	14	30	20	19	31	17	31	27	26	25	12	22	31	16	6	31	24	27	22	40	9	32	40	16							677
Não Urgente	4	0	0	1	0	0	2	1	0	0	2	0	0	1	0	1	4	0	0	1	4	0	3	0	0	2	0	2							28
Muito Urgente	1	2	6	2	6	1	1	2	3	4	4	0	4	3	0	5	5	1	13	1	1	6	1	2	1	4	2	0							81
Branco	12	1	14	9	11	9	12	11	11	21	9	10	1	6	8	6	2	12	11	4	4	11	1	13	14	7	8	4							242
Emergência	5	5	3	1	4	10	6	5	8	6	9	8	10	8	4	6	6	8	5	5	6	15	7	3	2	7	4	8							174
Total	126	93	108	99	101	115	91	109	94	107	116	109	97	98	91	95	126	107	115	105	88	128	92	133	98	132	112	91	0	0	0	0	2976		

Triagem de Manchester

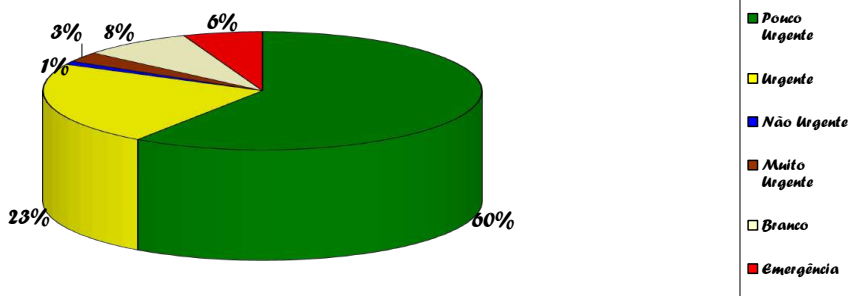

Assinado eletronicamente por: ANA TEREZA RIBEIRO SALLES GIACOMINI - 29/04/2019 17:53:09
<https://pje.tjmg.jus.br:443/pje/Processo/ConsultaDocumento/listView.seam?x=19042918033167100000066617121>
 Número do documento: 19042918033167100000066617121



Número do documento: 19061817570942600000071851156
<https://pje.tjmg.jus.br:443/pje/Processo/ConsultaDocumento/listView.seam?x=19061817570942600000071851156>
 Assinado eletronicamente por: VINICIUS HENRIQUE CAMPOS DA COSTA - 18/06/2019 17:57:10



UPA MIGUEL HENRIQUE MAIA



Relatório Mensal de Classificação de Risco UPA MIGUEL HENRIQUE MAIA																															Ago/18		
Classificação	Dia do Mes																														Total		
	1	2	3	4	5	6	7	8	9	10	11	12	13	14	15	16	17	18	19	20	21	22	23	24	25	26	27	28	29	30		31	
Vermelho	0	0	1	1	0	0	1	0	0	0	0	0	0	0	2	0	1	0	0	4	1	0	0	0	0	0	1	0	0	0	0	3	15
Laranja	2	4	0	0	2	2	2	1	2	1	3	0	0	1	5	4	2	1	0	2	2	6	3	0	1	0	1	2	3	0	0	52	
Amarelo	19	24	22	9	15	19	24	19	24	12	22	8	18	26	30	25	21	14	24	20	17	38	27	15	18	17	35	14	26	18	17	639	
Verde	87	63	52	62	55	87	87	84	70	80	46	47	93	83	81	70	77	54	63	103	109	102	96	89	78	56	106	113	83	81	2448		
Azul	4	0	2	3	4	4	7	1	4	7	4	3	9	6	7	2	3	0	10	9	6	3	4	3	4	2	3	3	1	4	5	138	
Branco	3	9	5	12	0	3	9	4	5	6	3	3	3	2	3	9	3	3	10	6	4	9	3	9	11	4	2	3	2	6	169		
Total	115	102	82	87	78	113	130	109	109	106	79	63	127	118	128	110	109	74	106	148	141	153	139	114	110	86	132	136	118	109	110	3461	

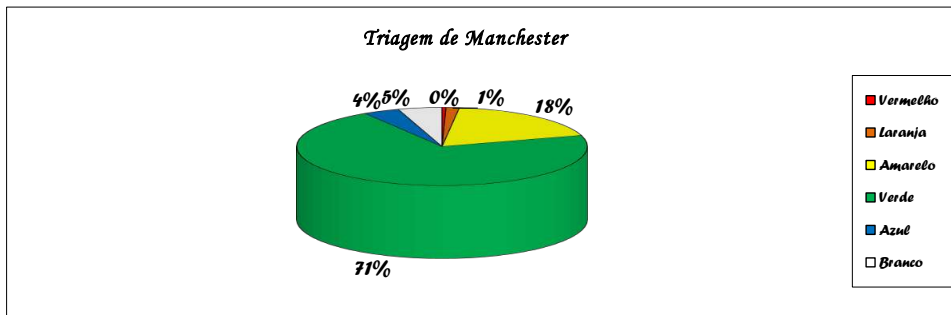

Assinado eletronicamente por: ANA TEREZA RIBEIRO SALLES GIACOMINI - 29/04/2019 17:53:09
<https://pje.tjmg.jus.br:443/pje/Processo/ConsultaDocumento/listView.seam?x=19042918033167100000066617121>
 Número do documento: 19042918033167100000066617121



Número do documento: 19061817570942600000071851156
<https://pje.tjmg.jus.br:443/pje/Processo/ConsultaDocumento/listView.seam?x=19061817570942600000071851156>
 Assinado eletronicamente por: VINICIUS HENRIQUE CAMPOS DA COSTA - 18/06/2019 17:57:10



Relatório Mensal por Médico

Médico	valor
Dr Alana	49
Dr Alyrio	53
Dr Atila	57
Dr Arthur	242
Dr Adriano	57
Dr Diego	5
Dr Diogo	37
Dr Fábio	309
Dr Gustavo Alberto	87
Dr Gustavo Henrique	399
Dr Jorge	370
Dr Mathius Leão	84
Dr Leandro	
Dr Phellipe	85
Dra Julia	10
Dra Angela Sc	342
Dra Cynthia	87
Dra Daniela	32
Dra Debora	39
Dra Eduarda	14
Dra Gilmara	45
Dra Tauany	169
Dra Maira	
Dra Maria Angela	
Dra Natalia	57
Dra Nazik	54
Dra Renata	37
Dra Sthael	112
Dr Lucio	5

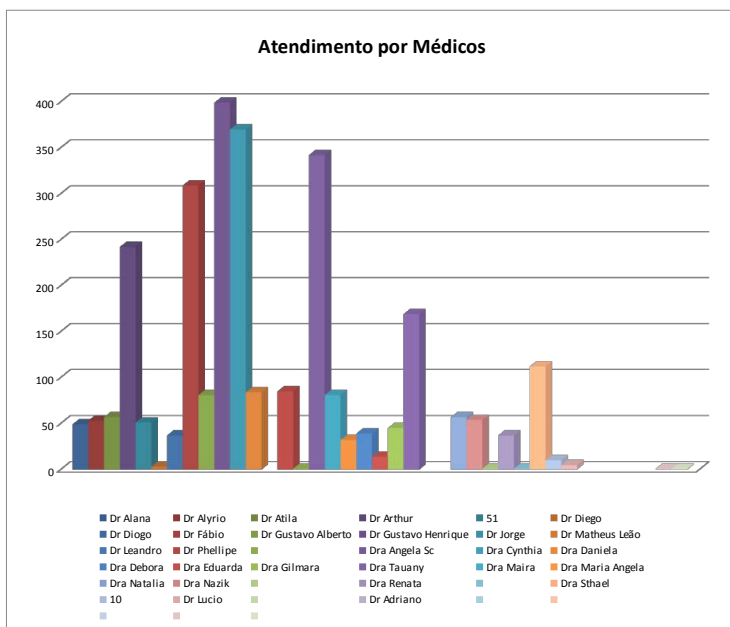

Assinado eletronicamente por: ANA TEREZA RIBEIRO SALLES GIACOMINI - 29/04/2019 17:53:09
<https://pje.tjmg.jus.br:443/pje/Processo/ConsultaDocumento/listView.seam?x=19042918033167100000066617121>
 Número do documento: 19042918033167100000066617121



Número do documento: 19061817570942600000071851156
<https://pje.tjmg.jus.br:443/pje/Processo/ConsultaDocumento/listView.seam?x=19061817570942600000071851156>
 Assinado eletronicamente por: VINICIUS HENRIQUE CAMPOS DA COSTA - 18/06/2019 17:57:10

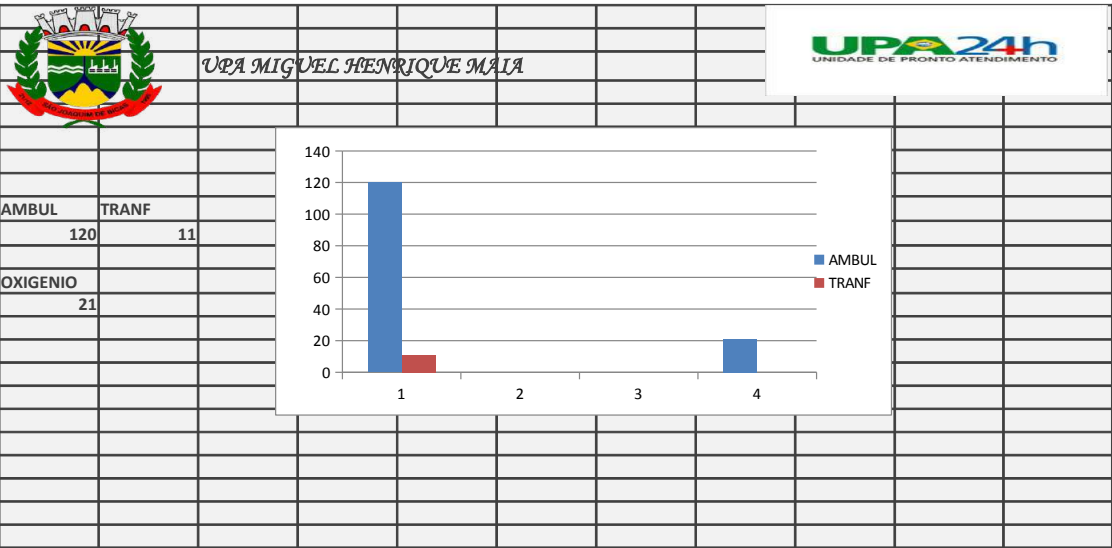

Assinado eletronicamente por: ANA TEREZA RIBEIRO SALLES GIACOMINI - 29/04/2019 17:53:09
<https://pje.tjmg.jus.br:443/pje/Processo/ConsultaDocumento/listView.seam?x=19042918033167100000066617121>
 Número do documento: 19042918033167100000066617121



Número do documento: 19061817570942600000071851156
<https://pje.tjmg.jus.br:443/pje/Processo/ConsultaDocumento/listView.seam?x=19061817570942600000071851156>
 Assinado eletronicamente por: VINICIUS HENRIQUE CAMPOS DA COSTA - 18/06/2019 17:57:10

PROCEDIMENTOS	Quantidade
0211020036 Eletrocardiograma	186
0214010015 Glicemia Capilar	400
0301060029 Atendimento de urgência c/ observação 24 horas em atenção especializada (internação)	
0301060118 Acolhimento com classificação de risco	
0301100012 Administração de medicamentos na Atenção Especializada	482
0301100039 Afecção de pressão arterial	3009
0301100047 Cateterismo vesical de alívio (SVA)	1
0301100055 Cateterismo vesical de demora (SVD)	1
0301100101 Nebulização (micro)	31
0301100128 Lavagem gástrica	1
Oxigenação	24
0301100160 Sondagem Enteral	1
0301100179 Sondagem gástrica	11
0301100187 Terapia de reidratação oral	7
0309010101 Passagem de sonda naso entérica (inclui material)	1
0401010015 Curativos com ou sem debridamento	3
0401010066 Sutura	2
0413010040 Curativo em grande queimado	
0413010058 Curativo em pequeno queimado	

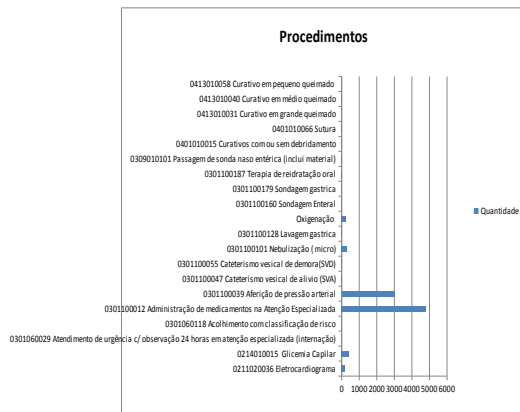

Assinado eletronicamente por: ANA TEREZA RIBEIRO SALLES GIACOMINI - 29/04/2019 17:53:09
<https://pje.tjmg.jus.br:443/pje/Processo/ConsultaDocumento/listView.seam?x=1904291803316710000066617121>
 Número do documento: 1904291803316710000066617121

Num. 67919702 - Pág. 16



Número do documento: 1906181757094260000071851156
<https://pje.tjmg.jus.br:443/pje/Processo/ConsultaDocumento/listView.seam?x=1906181757094260000071851156>
 Assinado eletronicamente por: VINICIUS HENRIQUE CAMPOS DA COSTA - 18/06/2019 17:57:10

Num. 73160388 - Pág. 52



PREFEITURA MUNICIPAL DE BRUMADINHO
CEP 35.460.000 – Minas Gerais
Secretaria Municipal de Saúde

Relatório Mensal de Classificação de Risco URA BRUMADINHO																															Fevereiro de 2014			
Classificação	Dia do Mes																															Total		
	1	2	3	4	5	6	7	8	9	10	11	12	13	14	15	16	17	18	19	20	21	22	23	24	25	26	27	28	29	30	31			
Pouco Urgente	75	65	49	62	66	65	50	71	47	50	61	64	56	55	67	55	78	70	80	63	49	69	58	75	72	80	58	61						1774
Urgente	29	20	36	24	14	30	20	19	31	17	31	27	26	25	12	22	31	16	6	31	24	27	22	40	9	32	40	16						677
Não Urgente	4	0	0	1	0	0	2	1	0	0	2	0	0	1	0	1	4	0	0	1	4	0	3	0	0	2	0	2						28
Muito Urgente	1	2	6	2	6	1	1	2	3	4	4	0	4	3	0	5	5	1	13	1	1	6	1	2	1	4	2	0						81
Branco	12	1	14	9	11	9	12	11	11	21	9	10	1	6	8	6	2	12	11	4	4	11	1	13	14	7	8	4						242
Emergência	5	5	3	1	4	10	6	5	8	6	9	8	10	8	4	6	6	8	5	5	6	15	7	3	2	7	4	8						174
Total	126	93	108	99	101	115	91	109	94	107	116	109	97	98	91	95	126	107	115	105	88	128	92	133	98	132	112	91	0	0	0	2976		

Triagem de Manchester

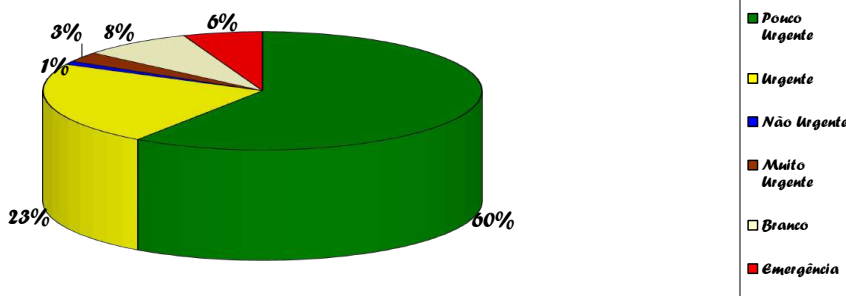

Assinado eletronicamente por: ANA TEREZA RIBEIRO SALLES GIACOMINI - 29/04/2019 17:53:09
<https://pje.tjmg.jus.br:443/pje/Processo/ConsultaDocumento/listView.seam?x=19042918033167100000066617121>
 Número do documento: 19042918033167100000066617121



Número do documento: 19061817570942600000071851156
<https://pje.tjmg.jus.br:443/pje/Processo/ConsultaDocumento/listView.seam?x=19061817570942600000071851156>
 Assinado eletronicamente por: VINICIUS HENRIQUE CAMPOS DA COSTA - 18/06/2019 17:57:10



UPA MIGUEL HENRIQUE MAIA



Relatório Mensal de Classificação de Risco UPA MIGUEL HENRIQUE MAIA																														set/2018	
Classificação	Dia do Mes																														Total
	1	2	3	4	5	6	7	8	9	10	11	12	13	14	15	16	17	18	19	20	21	22	23	24	25	26	27	28	29	30	
Vermelho	1	2	0	0	0	0	0	2	0	0	0	0	0	0	2	0	0	0	0	1	0	0	1	0	0	0	0	0	0	0	9
Laranja	2	4	0	1	4	2	2	1	1	1	0	1	4	2	1	2	1	4	1	1	2	3	2	6	1	1	3	1	0	60	
Amarelo	20	22	28	21	28	18	32	24	17	24	24	32	20	26	21	35	19	19	22	16	13	31	20	34	17	34	19	9	32	40	717
Verde	61	76	78	59	79	74	75	78	67	57	64	111	99	76	73	80	78	52	114	59	76	64	63	55	52	94	82	28	96	87	2207
Azul	2	1	13	2	5	1	2	2	0	6	3	0	6	2	2	9	10	5	7	1	1	3	2	5	2	5	6	2	7	2	114
Branco	3	12	5	1	2	1	1	4	3	3	7	9	3	8	12	9	3	3	1	2	3	5	2	3	2	2	1	1	3	2	116
Total	89	117	124	84	118	96	112	111	88	91	98	153	132	114	109	137	111	83	145	79	96	106	89	104	74	136	111	41	138	137	3223

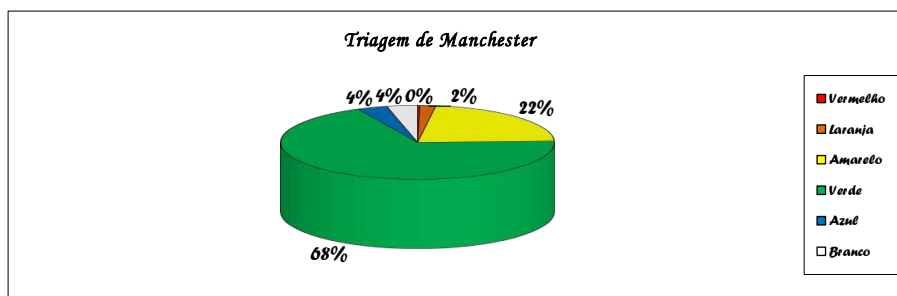

Assinado eletronicamente por: ANA TEREZA RIBEIRO SALLES GIACOMINI - 29/04/2019 17:53:09
<https://pje.tjmg.jus.br:443/pje/Processo/ConsultaDocumento/listView.seam?x=19042918033167100000066617121>
 Número do documento: 19042918033167100000066617121

Num. 67919702 - Pág. 19



Número do documento: 19061817570942600000071851156
<https://pje.tjmg.jus.br:443/pje/Processo/ConsultaDocumento/listView.seam?x=19061817570942600000071851156>
 Assinado eletronicamente por: VINICIUS HENRIQUE CAMPOS DA COSTA - 18/06/2019 17:57:10

Num. 73160388 - Pág. 55



Relatório Mensal por Médico

Médico	valor
Dr Alana	92
Dr Alyrio	69
Dr Atila	65
Dr Arthur Pereira	386
Dr Adriano	72
Dr Diego	19
Dr Diogo	186
Dr Fábio Zeferino	301
Dr Gustavo Alberto	36
Dr Gustavo Henrique	235
Dr Jorge Aluisio	341
Dr Phellipe	48
Dra Julia	
Dra Angela Sc	295
Dra Cynthia	44
Dra Daniela Moreno	39
Dra Debora Machado	62
Dra Eduarda	66
Dra Gilmara	59
Dra Tauany	294
Dra Maira	
Dra Maria Angela	
Dra Nathalia Silva	
Dra Nazik	83
Dra Renata	39
Dra Sthael	92
Dr Lucio	53

2975

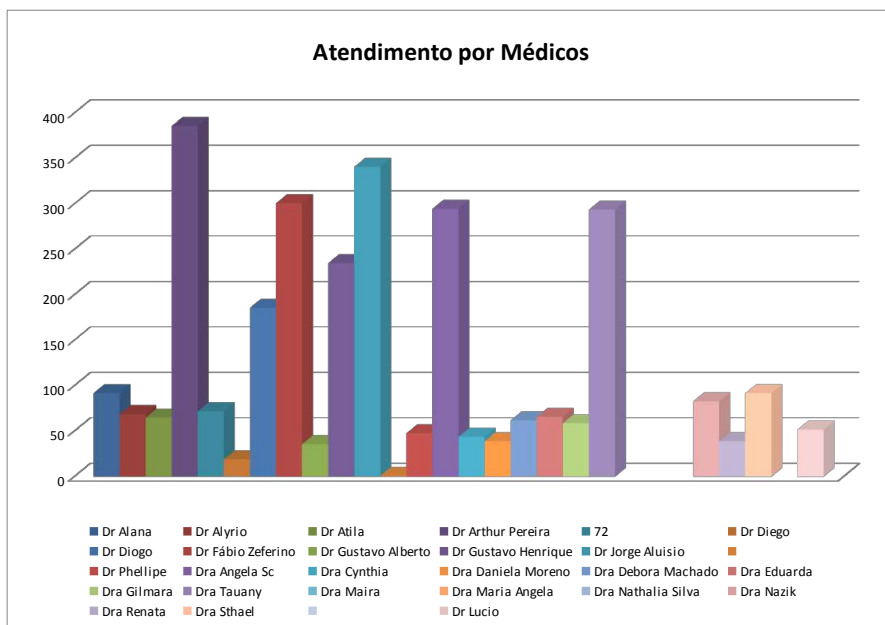

Assinado eletronicamente por: ANA TEREZA RIBEIRO SALLES GIACOMINI - 29/04/2019 17:53:09
<https://pje.tjmg.jus.br:443/pje/Processo/ConsultaDocumento/listView.seam?x=19042918033167100000066617121>
Número do documento: 19042918033167100000066617121

Num. 67919702 - Pág. 20



Número do documento: 1906181757094260000071851156
<https://pje.tjmg.jus.br:443/pje/Processo/ConsultaDocumento/listView.seam?x=1906181757094260000071851156>
Assinado eletronicamente por: VINICIUS HENRIQUE CAMPOS DA COSTA - 18/06/2019 17:57:10

Num. 73160388 - Pág. 56

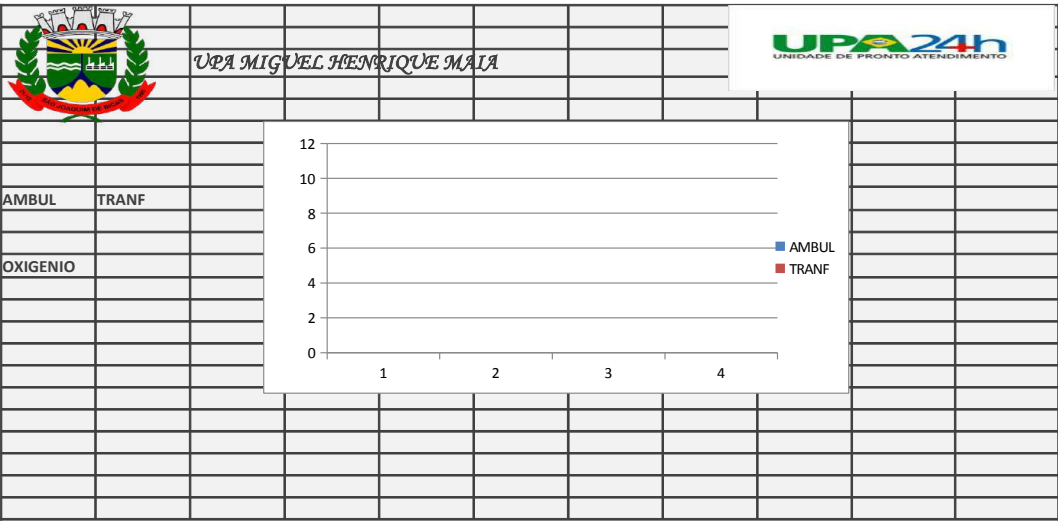

Assinado eletronicamente por: ANA TEREZA RIBEIRO SALLES GIACOMINI - 29/04/2019 17:53:09
<https://pje.tjmg.jus.br:443/pje/Processo/ConsultaDocumento/listView.seam?x=19042918033167100000066617121>
 Número do documento: 19042918033167100000066617121



Número do documento: 19061817570942600000071851156
<https://pje.tjmg.jus.br:443/pje/Processo/ConsultaDocumento/listView.seam?x=19061817570942600000071851156>
 Assinado eletronicamente por: VINICIUS HENRIQUE CAMPOS DA COSTA - 18/06/2019 17:57:10

PROCEDIMENTOS	Quantidade
0211020036 Eletrocardiograma	122
0214010015 Glicemia Capilar	200
0301060029 Atendimento de urgência c/ observação 24 horas em atenção especializada (internação)	1
0301060118 Acolhimento com classificação de risco	1
0301100012 Administração de medicamentos na Atenção Especializada	3543
0301100039 Aferição de pressão arterial	2963
0301100047 Cateterismo vesical de alívio (SVA)	13
0301100055 Cateterismo vesical de demora(SVD)	3
0301100101 Nebulização (micro)	193
0301100128 Lavagem gástrica	4
Oxigenação	133
0301100160 Sondagem Enteral	14
0301100179 Sondagem gástrica	7
0301100187 Terapia de reidratação oral	24
0309010101 Passagem de sonda naso entérica (inclui material)	3
0401010015 Curativos com ou sem debridamento	24
0401010066 Sutura	23
0413010031 Curativo em grande queimado	1
0413010040 Curativo em médio queimado	1
0413010058 Curativo em pequeno queimado	1

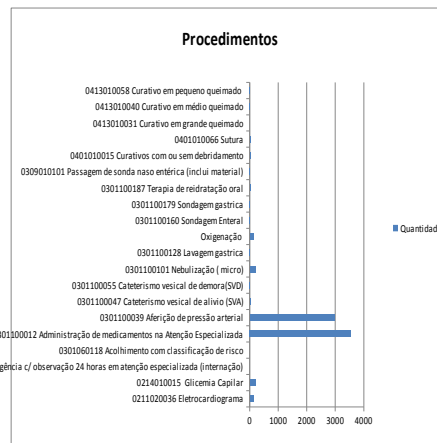

Assinado eletronicamente por: ANA TEREZA RIBEIRO SALLES GIACOMINI - 29/04/2019 17:53:09
<https://pje.tjmg.jus.br:443/pje/Processo/ConsultaDocumento/listView.seam?x=19042918033167100000066617121>
 Número do documento: 19042918033167100000066617121

Num. 67919702 - Pág. 22



Número do documento: 19061817570942600000071851156
<https://pje.tjmg.jus.br:443/pje/Processo/ConsultaDocumento/listView.seam?x=19061817570942600000071851156>
 Assinado eletronicamente por: VINICIUS HENRIQUE CAMPOS DA COSTA - 18/06/2019 17:57:10

Num. 73160388 - Pág. 58



PREFEITURA MUNICIPAL DE BRUMADINHO
CEP 35.460.000 – Minas Gerais
Secretaria Municipal de Saúde

Fevereiro de 2014

Relatório Mensal de Classificação de Risco URA BRUMADINHO

Classificação	Dia do Mes																															Total				
	1	2	3	4	5	6	7	8	9	10	11	12	13	14	15	16	17	18	19	20	21	22	23	24	25	26	27	28	29	30	31					
Pouco Urgente	75	65	49	62	66	65	50	71	47	50	61	64	56	55	67	55	78	70	80	63	49	69	58	75	72	80	58	61							1774	
Urgente	29	20	36	24	14	30	20	19	31	17	31	27	26	25	12	22	31	16	6	31	24	27	22	40	9	32	40	16								677
Não Urgente	4	0	0	1	0	0	2	1	0	0	2	0	0	1	0	1	4	0	0	1	4	0	3	0	0	2	0	2								28
Muito Urgente	1	2	6	2	6	1	1	2	3	4	4	0	4	3	0	5	5	1	13	1	1	6	1	2	1	4	2	0								81
Branco	12	1	14	9	11	9	12	11	11	21	9	10	1	6	8	6	2	12	11	4	4	11	1	13	14	7	8	4								242
Emergência	5	5	3	1	4	10	6	5	8	6	9	8	10	8	4	6	6	8	5	5	6	15	7	3	2	7	4	8								174
Total	126	93	108	99	101	115	91	109	94	107	116	109	97	98	91	95	126	107	115	105	88	128	92	133	98	132	112	91	0	0	0	0	0	2976		

Triagem de Manchester

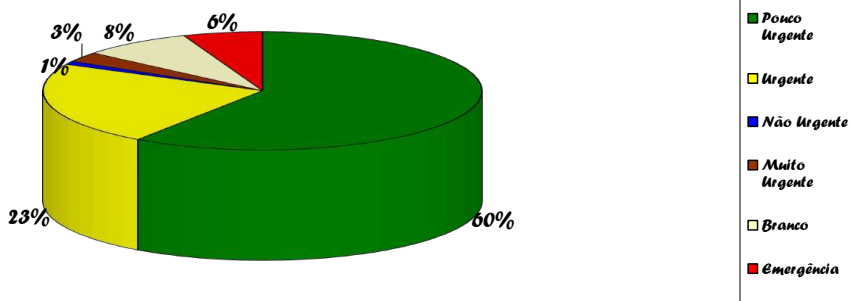

Assinado eletronicamente por: ANA TEREZA RIBEIRO SALLES GIACOMINI - 29/04/2019 17:53:09
<https://pje.tjmg.jus.br:443/pje/Processo/ConsultaDocumento/listView.seam?x=19042918033167100000066617121>
 Número do documento: 19042918033167100000066617121



Número do documento: 19061817570942600000071851156
<https://pje.tjmg.jus.br:443/pje/Processo/ConsultaDocumento/listView.seam?x=19061817570942600000071851156>
 Assinado eletronicamente por: VINICIUS HENRIQUE CAMPOS DA COSTA - 18/06/2019 17:57:10



UPA MIGUEL HENRIQUE MAIA



Relatório Mensal de Classificação de Risco UPA MIGUEL HENRIQUE MAIA		Dez/2018																															
Classificação	Dia do Mes																															Total	
	1	2	3	4	5	6	7	8	9	10	11	12	13	14	15	16	17	18	19	20	21	22	23	24	25	26	27	28	29	30	31		
Vermelho	1	1	0	1	0	1	0	0	0	0	0	0	2	0	0	0	0	0	0	1	2	0	0	1	0	1	1	0	1	0	0	1	14
Laranja	7	0	0	0	2	2	1	1	3	1	4	3	3	3	3	0	5	2	0	0	1	1	1	4	3	1	0	2	0	1	82		
Amarelo	27	19	21	28	23	18	26	22	48	3	27	32	31	29	26	23	29	31	24	22	16	21	16	20	19	33	23	16	20	24	23	740	
Verde	52	56	93	80	109	84	78	49	54	145	145	80	71	79	77	50	88	83	93	72	64	47	72	67	51	74	87	78	61	46	67	2352	
Azul	5	1	7	2	10	7	4	2	6	7	10	2	2	6	5	1	9	1	4	1	8	3	7	9	3	3	2	8	12	2	16	161	
Branco	1	8	5	8	10	10	5	6	3	1	6	4	2	8	3	32	6	4	2	4	17	1	5	0	2	3	3	0	6	4	4	173	
Total	93	85	126	119	152	122	115	80	112	159	189	122	137	127	114	109	132	124	125	100	107	73	101	98	79	117	117	102	102	76	111	3525	

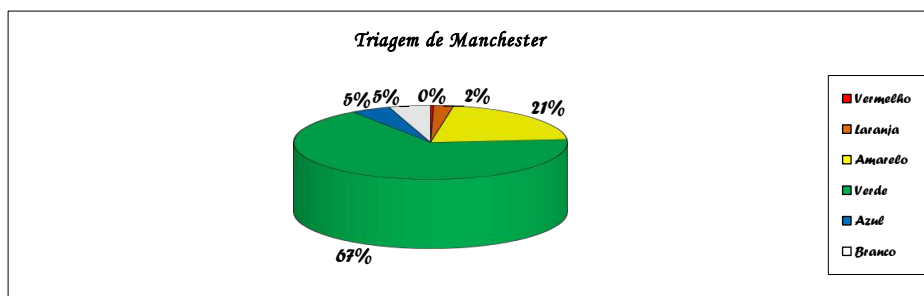

Assinado eletronicamente por: ANA TEREZA RIBEIRO SALLES GIACOMINI - 29/04/2019 17:53:09
<https://pje.tjmg.jus.br:443/pje/Processo/ConsultaDocumento/listView.seam?x=19042918033167100000066617121>
 Número do documento: 19042918033167100000066617121



Número do documento: 19061817570942600000071851156
<https://pje.tjmg.jus.br:443/pje/Processo/ConsultaDocumento/listView.seam?x=19061817570942600000071851156>
 Assinado eletronicamente por: VINICIUS HENRIQUE CAMPOS DA COSTA - 18/06/2019 17:57:10



Relatório Mensal por Médico

Médico	valor
Dr Alana	148
Dr Alyrio	51
Dr Atila	139
Dr Arthur Pereira	438
Dr Adriano	97
Dr Diego	102
Dr Diogo	164
Dr Fábio Zeferino	312
Dr Gustavo Alberto	136
Dr Gustavo Henrique	271
Dr Jorge Aluisio	389
Dr Philippe	94
Dra Julia	
Dra Angela Sc	215
Dra Cynthia	93
Dra Daniela Moreno	104
Dra Debora Machado	48
Dra Eduarda	23
Dra Gilmar	91
Dra Tauany	134
Dra Laura	23
Dr Zalder	26
Dra Nathalia Silva	
Dra Renata	59
Dra Sthael	143
Dr Lucio	73
	3375

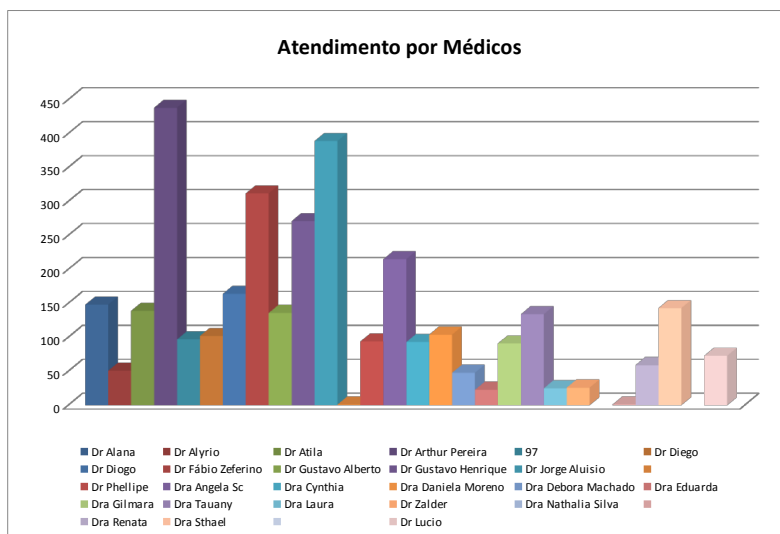

Assinado eletronicamente por: ANA TEREZA RIBEIRO SALLES GIACOMINI - 29/04/2019 17:53:09
<https://pje.tjmg.jus.br:443/pje/Processo/ConsultaDocumento/listView.seam?x=19042918033167100000066617121>
Número do documento: 19042918033167100000066617121

Num. 67919702 - Pág. 25



Número do documento: 19061817570942600000071851156
<https://pje.tjmg.jus.br:443/pje/Processo/ConsultaDocumento/listView.seam?x=19061817570942600000071851156>
Assinado eletronicamente por: VINICIUS HENRIQUE CAMPOS DA COSTA - 18/06/2019 17:57:10

Num. 73160388 - Pág. 61



Assinado eletronicamente por: ANA TEREZA RIBEIRO SALLES GIACOMINI - 29/04/2019 17:53:09
<https://pje.tjmg.jus.br:443/pje/Processo/ConsultaDocumento/listView.seam?x=19042918033167100000066617121>
 Número do documento: 19042918033167100000066617121

Num. 67919702 - Pág. 26



Número do documento: 19061817570942600000071851156
<https://pje.tjmg.jus.br:443/pje/Processo/ConsultaDocumento/listView.seam?x=19061817570942600000071851156>
 Assinado eletronicamente por: VINICIUS HENRIQUE CAMPOS DA COSTA - 18/06/2019 17:57:10

Num. 73160388 - Pág. 62

PROCEDIMENTOS	Quantidade
0211020036 Eletrocardiograma	157
0214010015 Glicemia Capilar	323
0301060029 Atendimento de urgência c/ observação 24 horas em atenção especializada (internação)	4
0301060118 Acolhimento com classificação de risco	4
0301100012 Administração de medicamentos na Atenção Especializada	4443
0301100039 Aferição de pressão arterial	2993
0301100047 Cateterismo vesical de alívio (SVA)	27
0301100055 Cateterismo vesical de demora(SVD)	13
0301100101 Nebulização (micro)	343
0301100128 Lavagem gástrica	3
Oxigenação	313
0301100160 Sondagem Enteral	3
0301100179 Sondagem gástrica	17
0301100187 Terapia de reidratação oral	3
0309010101 Passagem de sonda naso entérica (inclui material)	3
0401010015 Curativos com ou sem debridamento	53
0401010066 Sutura	53
0413010031 Curativo em grande queimado	3
0413010040 Curativo em médio queimado	3
0413010058 Curativo em pequeno queimado	3

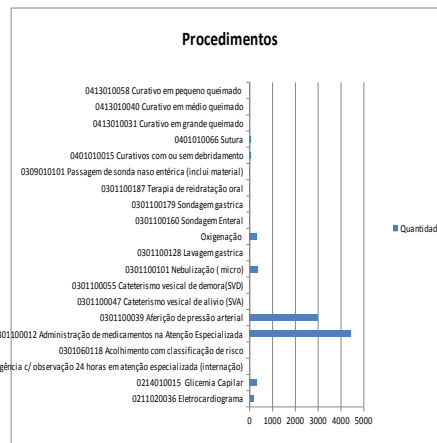

Assinado eletronicamente por: ANA TEREZA RIBEIRO SALLES GIACOMINI - 29/04/2019 17:53:09
<https://pje.tjmg.jus.br:443/pje/Processo/ConsultaDocumento/listView.seam?x=19042918033167100000066617121>
 Número do documento: 19042918033167100000066617121

Num. 67919702 - Pág. 27



Número do documento: 19061817570942600000071851156
<https://pje.tjmg.jus.br:443/pje/Processo/ConsultaDocumento/listView.seam?x=19061817570942600000071851156>
 Assinado eletronicamente por: VINICIUS HENRIQUE CAMPOS DA COSTA - 18/06/2019 17:57:10

Num. 73160388 - Pág. 63



PREFEITURA MUNICIPAL DE BRUMADINHO
CEP 35.460.000 – Minas Gerais
Secretaria Municipal de Saúde

Fevereiro de 2014

Relatório Mensal de Classificação de Risco URA BRUMADINHO

Classificação	Dia do Mes																															Total				
	1	2	3	4	5	6	7	8	9	10	11	12	13	14	15	16	17	18	19	20	21	22	23	24	25	26	27	28	29	30	31					
Pouco Urgente	75	65	49	62	66	65	50	71	47	50	61	64	56	55	67	55	78	70	80	63	49	69	58	75	72	80	58	61							1774	
Urgente	29	20	36	24	14	30	20	19	31	17	31	27	26	25	12	22	31	16	6	31	24	27	22	40	9	32	40	16								677
Não Urgente	4	0	0	1	0	0	2	1	0	0	2	0	0	1	0	1	4	0	0	1	4	0	3	0	0	2	0	2								28
Muito Urgente	1	2	6	2	6	1	1	2	3	4	4	0	4	3	0	5	5	1	13	1	1	6	1	2	1	4	2	0								81
Branco	12	1	14	9	11	9	12	11	11	21	9	10	1	6	8	6	2	12	11	4	4	11	1	13	14	7	8	4								242
Emergência	5	5	3	1	4	10	6	5	8	6	9	8	10	8	4	6	6	8	5	5	6	15	7	3	2	7	4	8								174
Total	126	93	108	99	101	115	91	109	94	107	116	109	97	98	91	95	126	107	115	105	88	128	92	133	98	132	112	91	0	0	0	0	0	2976		

Triagem de Manchester

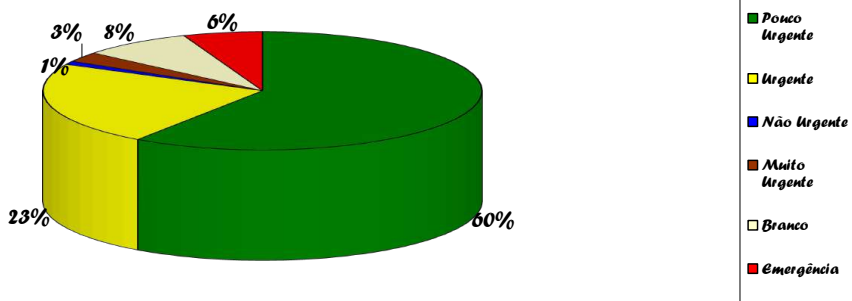

Assinado eletronicamente por: ANA TEREZA RIBEIRO SALLES GIACOMINI - 29/04/2019 17:53:09
<https://pje.tjmg.jus.br:443/pje/Processo/ConsultaDocumento/listView.seam?x=19042918033167100000066617121>
 Número do documento: 19042918033167100000066617121



Número do documento: 19061817570942600000071851156
<https://pje.tjmg.jus.br:443/pje/Processo/ConsultaDocumento/listView.seam?x=19061817570942600000071851156>
 Assinado eletronicamente por: VINICIUS HENRIQUE CAMPOS DA COSTA - 18/06/2019 17:57:10



UPA MIGUEL HENRIQUE MAIA



Relatório Mensal de Classificação de Risco UPA MIGUEL HENRIQUE MAIA		Jan/2019																															
Classificação	Dia do Mes																															Total	
	1	2	3	4	5	6	7	8	9	10	11	12	13	14	15	16	17	18	19	20	21	22	23	24	25	26	27	28	29	30	31		
Vermelho	0	0	0	1	0	0	0	0	0	0	0	2	0	1	3	1	0	0	0	1	1	0	2	0	0	0	0	0	1	0	0	0	13
Laranja	0	1	3	1	0	0	1	0	2	0	0	4	6	3	1	1	5	2	0	0	1	0	5	0	3	0	1	2	0	0	3	45	
Amarelo	11	12	25	15	7	23	18	9	15	27	19	31	17	26	34	17	27	18	31	23	28	28	31	10	28	15	20	24	20	10	19	638	
Verde	51	120	79	78	112	72	119	81	79	87	79	70	66	63	75	73	67	71	85	80	93	86	80	73	60	73	58	107	75	83	80	2475	
Azul	5	10	7	5	4	5	6	22	3	7	16	4	2	4	11	9	6	4	13	9	7	5	8	13	3	14	5	9	7	2	4	229	
Branco	8	4	27	3	0	1	9	2	13	8	4	4	9	1	13	4	2	5	25	11	3	9	4	8	9	3	3	1	11	2	3	209	
Total	75	147	141	103	123	101	153	114	112	129	118	115	100	98	137	103	107	100	154	124	133	128	130	104	103	105	87	143	114	97	109	3609	

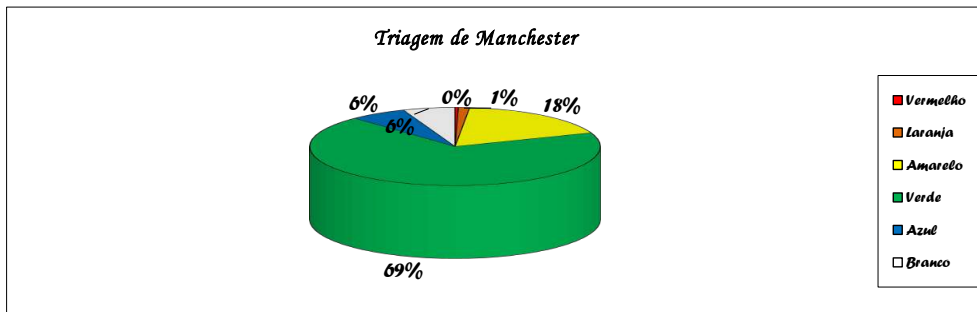

Assinado eletronicamente por: ANA TEREZA RIBEIRO SALLES GIACOMINI - 29/04/2019 17:53:09
<https://pje.tjmg.jus.br:443/pje/Processo/ConsultaDocumento/listView.seam?x=19042918033167100000066617121>
 Número do documento: 19042918033167100000066617121



Número do documento: 19061817570942600000071851156
<https://pje.tjmg.jus.br:443/pje/Processo/ConsultaDocumento/listView.seam?x=19061817570942600000071851156>
 Assinado eletronicamente por: VINICIUS HENRIQUE CAMPOS DA COSTA - 18/06/2019 17:57:10



Relatório Mensal por Médico

Médico	valor
Dr Alana	163
Dr Alyrio	42
Dr Atila	192
Dr Arthur Pereira	405
Dr Adriano	71
Dr Diego	90
Dr Diogo	136
Dr Fábio Zeferino	360
Dr Gustavo Alberto	104
Dr Gustavo Henrique	398
Dr Jorge Aluisio	367
Dr Phellipe	95
Dra Julia	93
Dra Angela Sc	105
Dra Cynthia	107
Dra Daniela Moreno	57
Dra Debora Machado	53
Dra Eduarda	43
Dra Gilmara	58
Dra Tauany	110
Dra Laura	52
Dr Zalder	83
Dra Nathalia Silva	
Dra Renata	97
Dra Sthael	246
Dr Lucio	73
Dra Raissa	57

3647

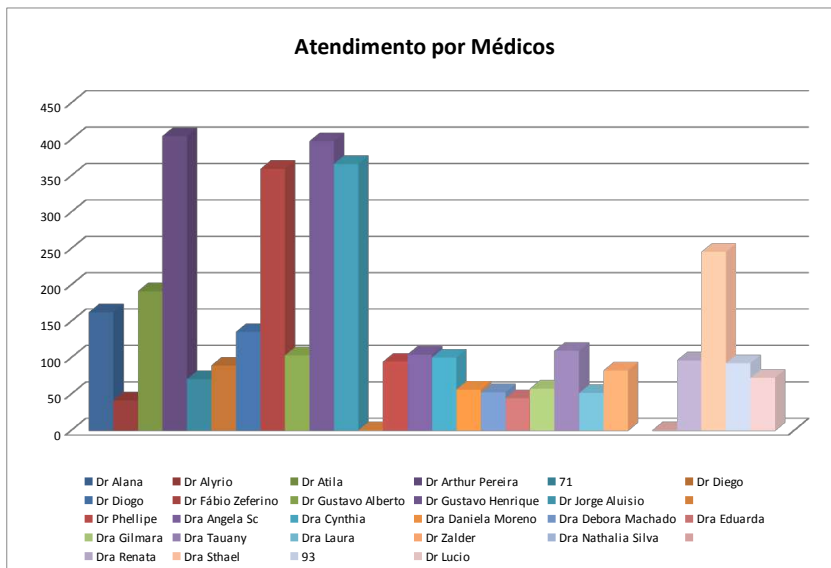

Assinado eletronicamente por: ANA TEREZA RIBEIRO SALLES GIACOMINI - 29/04/2019 17:53:09
<https://pje.tjmg.jus.br:443/pje/Processo/ConsultaDocumento/listView.seam?x=19042918033167100000066617121>
Número do documento: 19042918033167100000066617121

Num. 67919702 - Pág. 30



Número do documento: 19061817570942600000071851156
<https://pje.tjmg.jus.br:443/pje/Processo/ConsultaDocumento/listView.seam?x=19061817570942600000071851156>
Assinado eletronicamente por: VINICIUS HENRIQUE CAMPOS DA COSTA - 18/06/2019 17:57:10

Num. 73160388 - Pág. 66

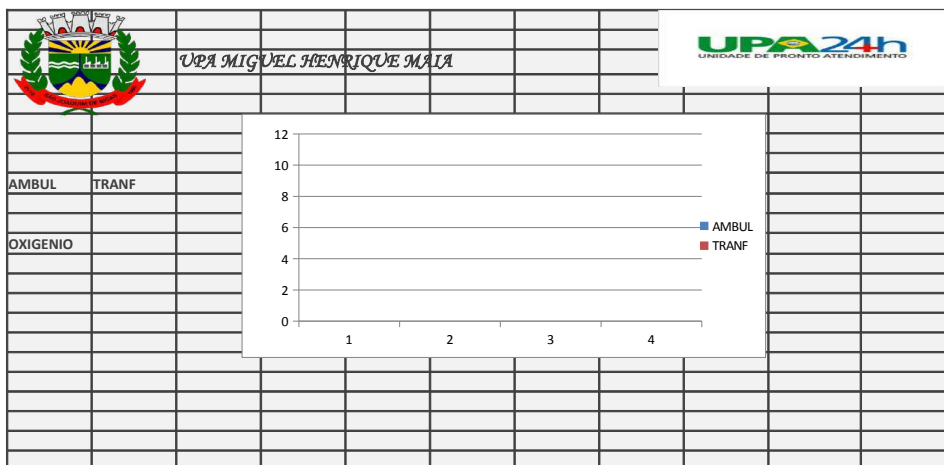

Assinado eletronicamente por: ANA TEREZA RIBEIRO SALLES GIACOMINI - 29/04/2019 17:53:09
<https://pje.tjmg.jus.br:443/pje/Processo/ConsultaDocumento/listView.seam?x=19042918033167100000066617121>
 Número do documento: 19042918033167100000066617121

Num. 67919702 - Pág. 31



Número do documento: 19061817570942600000071851156
<https://pje.tjmg.jus.br:443/pje/Processo/ConsultaDocumento/listView.seam?x=19061817570942600000071851156>
 Assinado eletronicamente por: VINICIUS HENRIQUE CAMPOS DA COSTA - 18/06/2019 17:57:10

Num. 73160388 - Pág. 67

PROCEDIMENTOS	Quantidade
0211020036 Eletrocardiograma	14
0214010015 Glicemia Capilar	37
0301060029 Atendimento de urgência c/ observação 24 horas em atenção especializada (internação)	1
0301060118 Acolhimento com classificação de risco	1
0301100012 Administração de medicamentos na Atenção Especializada	458
0301100039 Aferição de pressão arterial	235
0301100047 Cateterismo vesical de alívio (SVA)	3
0301100055 Cateterismo vesical de demora(SVD)	1
0301100101 Nebulização (micro)	18
0301100128 Lavagem gástrica	4
Oxigenação	13
0301100160 Sondagem Enteral	1
0301100179 Sondagem gástrica	1
0301100187 Terapia de reidratação oral	2
0309010101 Passagem de sonda naso entérica (inclui material)	1
0401010015 Curativos com ou sem debridamento	5
0401010066 Sutura	2
0413010031 Curativo em grande queimado	1
0413010040 Curativo em médio queimado	1
0413010058 Curativo em pequeno queimado	1

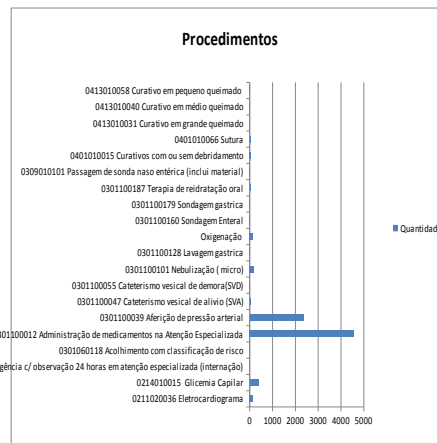

Assinado eletronicamente por: ANA TEREZA RIBEIRO SALLES GIACOMINI - 29/04/2019 17:53:09
<https://pje.tjmg.jus.br:443/pje/Processo/ConsultaDocumento/listView.seam?x=19042918033167100000066617121>
 Número do documento: 19042918033167100000066617121

Num. 67919702 - Pág. 32



Número do documento: 19061817570942600000071851156
<https://pje.tjmg.jus.br:443/pje/Processo/ConsultaDocumento/listView.seam?x=19061817570942600000071851156>
 Assinado eletronicamente por: VINICIUS HENRIQUE CAMPOS DA COSTA - 18/06/2019 17:57:10

Num. 73160388 - Pág. 68



PREFEITURA MUNICIPAL DE BRUMADINHO
CEP 35.460.000 – Minas Gerais
Secretaria Municipal de Saúde

Relatório Mensal de Classificação de Risco UPA BRUMADINHO																															Fevereiro de 2014				
Classificação	Dia do Mês																														Total				
	1	2	3	4	5	6	7	8	9	10	11	12	13	14	15	16	17	18	19	20	21	22	23	24	25	26	27	28	29	30		31			
Pouco Urgente	75	65	49	62	66	65	50	71	41	59	61	64	56	55	67	55	78	70	80	63	49	69	58	75	72	80	58	61							1774
Urgente	29	20	36	24	14	30	20	19	31	17	31	27	26	25	12	22	31	16	6	31	24	27	22	40	9	32	40	16							677
Não Urgente	4	0	0	1	0	0	2	1	0	0	2	0	0	1	0	1	4	0	0	1	4	0	3	0	0	2	0	2							28
Muito Urgente	1	2	6	2	6	1	1	2	3	4	4	0	4	3	0	5	5	1	13	1	1	6	1	2	1	4	2	0							81
Branco	12	1	14	9	11	9	12	11	11	21	9	10	1	6	8	6	2	12	11	4	4	11	1	15	14	7	8	4							242
Emergência	5	5	3	1	4	10	6	5	8	6	9	8	10	8	4	6	6	8	5	5	6	15	7	3	2	7	4	8							174
Total	126	93	108	99	101	115	91	109	94	107	116	109	97	98	97	95	126	107	115	105	88	128	92	133	98	132	112	91	0	0	0	2976			

Triagem de Manchester

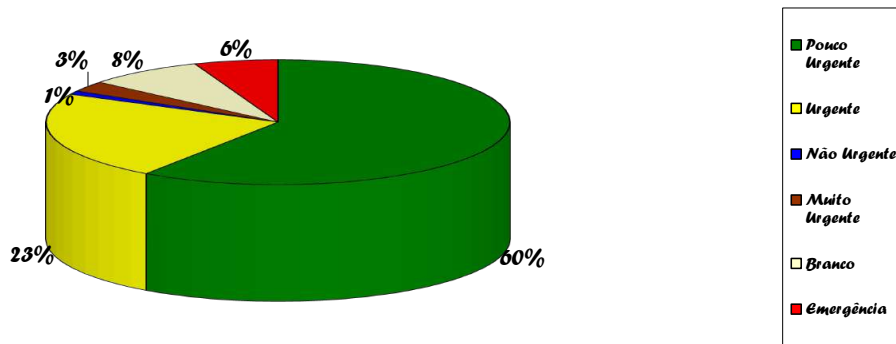

Assinado eletronicamente por: ANA TEREZA RIBEIRO SALLES GIACOMINI - 29/04/2019 17:53:09
<https://pje.tjmg.jus.br:443/pje/Processo/ConsultaDocumento/listView.seam?x=19042918033167100000066617121>
 Número do documento: 19042918033167100000066617121



Número do documento: 19061817570942600000071851156
<https://pje.tjmg.jus.br:443/pje/Processo/ConsultaDocumento/listView.seam?x=19061817570942600000071851156>
 Assinado eletronicamente por: VINICIUS HENRIQUE CAMPOS DA COSTA - 18/06/2019 17:57:10



UPA MIGUEL HENRIQUE MAIA



Relatório Mensal de Classificação de Risco UPA MIGUEL HENRIQUE MAIA																															Dez/2018				
Classificação	Dia do Mes																														Total				
	1	2	3	4	5	6	7	8	9	10	11	12	13	14	15	16	17	18	19	20	21	22	23	24	25	26	27	28	29	30		31			
Vermelho	1	1	0	0	0	0	0	1	0	0	1	0	0	0	0	0	0	0	0	0	0	0	0	0	0	0	0	0	0	0	0	0	0	0	0
Laranja	3	0	0	0	0	2	2	2	0	1	1	3	1	3	0	2	2	3	2	2	0	1	1	2	0	1	3	2	0	0	0	0	0	0	0
Amarelo	15	8	14	16	15	18	17	19	9	17	24	19	19	24	19	14	14	37	27	36	25	35	24	25	33	49	20	24	0	0	0	0	0	0	
Verde	89	71	62	96	90	73	81	69	59	68	90	72	94	73	71	88	69	91	83	74	85	62	75	52	129	76	100	80	0	0	0	0	0	0	
Azul	0	10	1	1	7	8	1	9	7	6	1	6	4	8	6	1	2	6	3	4	2	3	6	5	4	6	4	0	0	0	0	0	0	0	
Branco	1	4	2	1	0	5	0	1	1	2	8	3	0	5	3	3	0	1	7	2	2	2	3	2	6	3	3	2	0	0	0	0	0	0	
Total	109	94	81	114	112	105	108	97	78	95	130	98	120	109	101	113	86	137	125	117	116	100	107	87	173	133	132	113	0	0	0	0	0	3090	

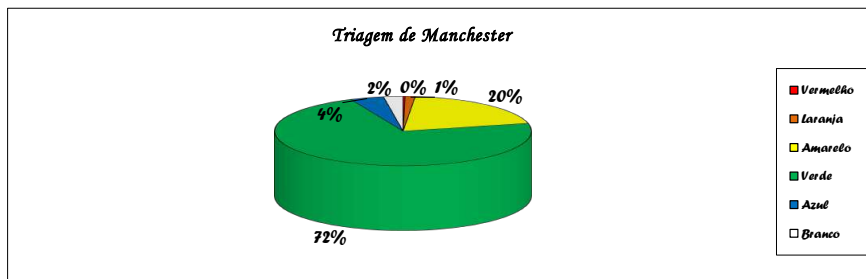

Assinado eletronicamente por: ANA TEREZA RIBEIRO SALLES GIACOMINI - 29/04/2019 17:53:09
<https://pje.tjmg.jus.br:443/pje/Processo/ConsultaDocumento/listView.seam?x=19042918033167100000066617121>
 Número do documento: 19042918033167100000066617121

Num. 67919702 - Pág. 34



Número do documento: 19061817570942600000071851156
<https://pje.tjmg.jus.br:443/pje/Processo/ConsultaDocumento/listView.seam?x=19061817570942600000071851156>
 Assinado eletronicamente por: VINICIUS HENRIQUE CAMPOS DA COSTA - 18/06/2019 17:57:10

Num. 73160388 - Pág. 70



Relatório Mensal por Médico

Médico	valor
Dr Alana	204
Dr Alyrio	93
Dr Atila	126
Dr Arthur Pereira	422
Dr Adriano	107
Dr Diego	3
Dr Diogo	93
Dr Fábio Zeferino	380
Dr Gustavo Alberto	94
Dr Gustavo Henrique	174
Dr Jorge Aluisio	440
Dr Phellipe	74
Dra Julia	4
Dra Angela Sc	86
Dra Cynthia	75
Dra Daniela Moreno	66
Dra Debora Machado	1
Dra Eduarda	33
Dra Gilmara	59
Dra Tauany	180
Dra Laura	
Dr Zalder	38
Dra Aline	25
Dra Renata	4
Dra Sthael	223
Dr Lucio	75
Dra Gabriella	43
Dra Raissa	54

3178

Atendimento por Médicos

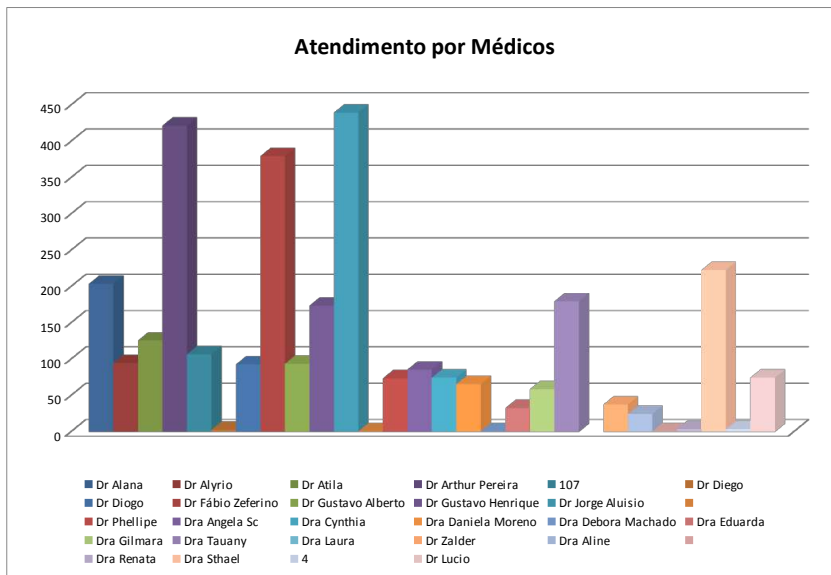

Assinado eletronicamente por: ANA TEREZA RIBEIRO SALLES GIACOMINI - 29/04/2019 17:53:09
<https://pje.tjmg.jus.br:443/pje/Processo/ConsultaDocumento/listView.seam?x=19042918033167100000066617121>
 Número do documento: 19042918033167100000066617121



Número do documento: 19061817570942600000071851156
<https://pje.tjmg.jus.br:443/pje/Processo/ConsultaDocumento/listView.seam?x=19061817570942600000071851156>
 Assinado eletronicamente por: VINICIUS HENRIQUE CAMPOS DA COSTA - 18/06/2019 17:57:10

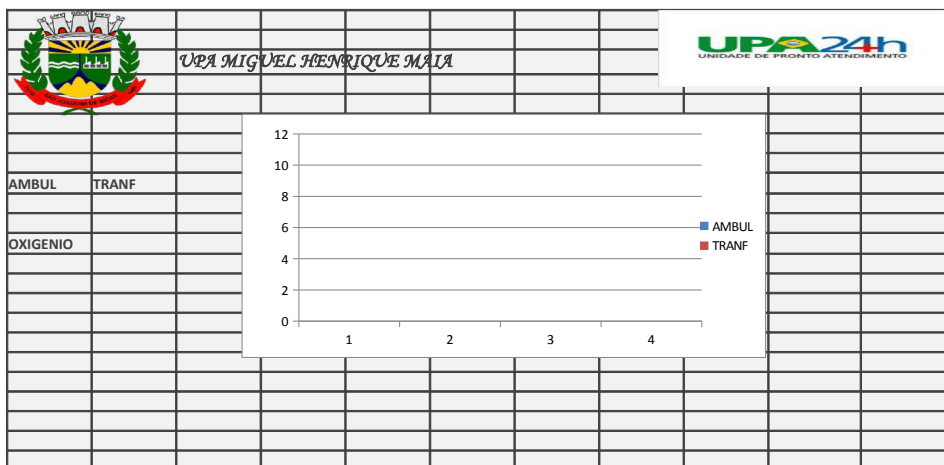

Assinado eletronicamente por: ANA TEREZA RIBEIRO SALLES GIACOMINI - 29/04/2019 17:53:09
<https://pje.tjmg.jus.br:443/pje/Processo/ConsultaDocumento/listView.seam?x=19042918033167100000066617121>
 Número do documento: 19042918033167100000066617121

Num. 67919702 - Pág. 36



Número do documento: 19061817570942600000071851156
<https://pje.tjmg.jus.br:443/pje/Processo/ConsultaDocumento/listView.seam?x=19061817570942600000071851156>
 Assinado eletronicamente por: VINICIUS HENRIQUE CAMPOS DA COSTA - 18/06/2019 17:57:10

Num. 73160388 - Pág. 72

PROCEDIMENTOS	Quantidade
0211020036 Eletrocardiograma	134
0214010015 Glicemia Capilar	572
0301060029 Atendimento de urgência c/ observação 24 horas em atenção especializada (internação)	
0301060118 Acolhimento com classificação de risco	
0301100012 Administração de medicamentos na Atenção Especializada	4983
0301100039 Aferição de pressão arterial	1483
0301100047 Cateterismo vesical de alívio (SVA)	13
0301100055 Cateterismo vesical de demora(SVD)	13
0301100101 Nebulização (micro)	181
0301100128 Lavagem gástrica	3
Oxigenação	154
0301100160 Sondagem Enteral	23
0301100179 Sondagem gástrica	12
0301100187 Terapia de reidratação oral	1
0309010101 Passagem de sonda naso entérica (inclui material)	
0401010015 Curativos com ou sem debridamento	34
0401010066 Sutura	37
0413010031 Curativo em grande queimado	
0413010040 Curativo em médio queimado	
0413010058 Curativo em pequeno queimado	

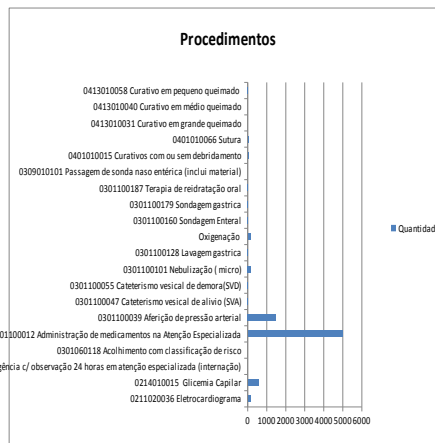

Assinado eletronicamente por: ANA TEREZA RIBEIRO SALLES GIACOMINI - 29/04/2019 17:53:09
<https://pje.tjmg.jus.br:443/pje/Processo/ConsultaDocumento/listView.seam?x=19042918033167100000066617121>
 Número do documento: 19042918033167100000066617121

Num. 67919702 - Pág. 37



Número do documento: 19061817570942600000071851156
<https://pje.tjmg.jus.br:443/pje/Processo/ConsultaDocumento/listView.seam?x=19061817570942600000071851156>
 Assinado eletronicamente por: VINICIUS HENRIQUE CAMPOS DA COSTA - 18/06/2019 17:57:10

Num. 73160388 - Pág. 73

PREFEITURA MUNICIPAL DE SÃO JOAQUIM DE BICAS
SECRETARIA MUNICIPAL DE SAUDE



Vale S.A.
Savio Sena de Oliveira
Av. Dr. Marco Paulo Simon Jardim, 3580 - Mina de Águas Claras
34006-270 - Nova Lima - MG

Prezado,

Considerando os estudos realizados em localidades afetadas pelo rompimento da barragem, sabe-se que já há uma alteração nas necessidades de saúde dos afetados, principalmente na atenção básica, saúde mental e doenças infecciosas. Sendo assim, entende-se que o termo de pactuação proposto pela Vale S.A é insuficiente para funcionamento de uma equipe de saúde da família. É notório que a equipe de Saúde da família necessita Auxiliares Administrativos e Auxiliares de Limpeza, na Saúde Mental é imprescindível a presença do psiquiatra para intervenções medicamentosas e ainda a Vigilância Epidemiológica precisa intensificar as ações preventivas a agravos infecciosos e de arboviroses derivados da alteração no bioma local e possíveis contaminações por veiculação hídrica nas áreas afetadas, com acúmulo de água em reservatórios nos bairros Vale do Sol I e II, Primavera e Residencial Fhemig. Portanto o reforço dos agentes de combate endemias é primordial.

Há que se falar ainda na estrutura física insuficiente para implantação de uma equipe de saúde da família no bairro Primavera. A Prefeitura não conta com instalações prediais disponíveis para implantação de um novo serviço e nem um veículo de 5 lugares com um condutor disponível para o transporte da equipe de saúde em visitas às áreas afetadas e com moradores em condições de mobilidade fragilizadas.

Isto posto, a Secretaria Municipal de Saúde de São Joaquim de Bicas conta com a reavaliação cuidadosa de suas necessidades.

Vanilda da Silva Maia
Secretária Municipal de Saúde
Gestora do SUS/São Joaquim de Bicas

Av. José Gabriel de Resende, nº 340 – Tereza Cristina, São Joaquim de Bicas-MG – CEP: 32920-000
Fone: 3534 9000

“Antes de imprimir pense em sua responsabilidade e compromisso com o MEIO AMBIENTE”



Assinado eletronicamente por: ANA TEREZA RIBEIRO SALLES GIACOMINI - 29/04/2019 17:53:09
<https://pje.tjmg.jus.br:443/pje/Processo/ConsultaDocumento/listView.seam?x=19042918033167100000066617121>
Número do documento: 19042918033167100000066617121

Num. 67919702 - Pág. 38



Número do documento: 19061817570942600000071851156
<https://pje.tjmg.jus.br:443/pje/Processo/ConsultaDocumento/listView.seam?x=19061817570942600000071851156>
Assinado eletronicamente por: VINICIUS HENRIQUE CAMPOS DA COSTA - 18/06/2019 17:57:10

Num. 73160388 - Pág. 74

TERMO DE PACTUAÇÃO, COM O MUNICÍPIO DE SÃO JOAQUIM DE BICAS, DE ATOS PARA ASSEGURAR REFORÇO À “SAÚDE” – ATENÇÃO BÁSICA E SAÚDE MENTAL - E LIMPEZA URBANA, EMERGENCIAIS, EM DECORRÊNCIA DA MIGRAÇÃO DE PESSOAS PARA O MUNICÍPIO, APÓS O ROMPIMENTO DA BARRAGEM DA MINA DO CÓRREGO DO FEIJÃO

EMENTA: TERMO DE PACTUAÇÃO DE ATOS ENTRE O MUNICÍPIO DE SÃO JOAQUIM DE BICAS E A VALE S.A., COM A FINALIDADE DE ASSEGURAR REFORÇO À “SAÚDE” – ATENÇÃO BÁSICA E SAÚDE MENTAL - E LIMPEZA URBANA, EMERGENCIAIS, AO MUNICÍPIO

O **MUNICÍPIO DE SÃO JOAQUIM DE BICAS**, CNPJ nº 01.612.516/0001-50, com sede na Avenida José Gabriel de Resende, nº 340, bairro Tereza Cristina, São Joaquim de Bicas, MG, CEP: 32.920-000 e a **VALE S/A**, empresa de direito privado inscrita no CNPJ sob o nº 33.592.510/ 0001-54, com sede no Rio de Janeiro, RJ, na Praia de Botafogo, nº 186, Torre Oscar Niemeyer, Botafogo, CEP 22.350-145, neste ato representada por seus representantes legalmente constituídos, visando atender às solicitações do Município de São Joaquim de Bicas, decorrentes do rompimento da Barragem BI do Complexo Minerário Córrego do Feijão, de propriedade da VALE e,

CONSIDERANDO os impactos que o Município de São Joaquim de Bicas vem sofrendo, em decorrência do processo de Migração gerado a partir da expectativa de recebimento de indenizações decorrentes do rompimento da barragem do Córrego de Feijão em Brumadinho, MG;

CONSIDERANDO que a população que está migrando para o Município de São Joaquim de Bicas tem se concentrado em áreas que ficam no entorno do Rio Paraopeba, em extensão máxima de 1km;

CONSIDERANDO as informações do Município de São Joaquim de Bicas, relativas ao aumento das demandas de cadastros, atendimentos clínicos, procedimentos médicos e solicitações de exames e consultas especializadas;



Assinado eletronicamente por: ANA TEREZA RIBEIRO SALLES GIACOMINI - 29/04/2019 17:53:09
<https://pje.tjmg.jus.br:443/pje/Processo/ConsultaDocumento/listView.seam?x=19042918033167100000066617121>
Número do documento: 19042918033167100000066617121

Num. 67919702 - Pág. 39



Número do documento: 19061817570942600000071851156
<https://pje.tjmg.jus.br:443/pje/Processo/ConsultaDocumento/listView.seam?x=19061817570942600000071851156>
Assinado eletronicamente por: VINICIUS HENRIQUE CAMPOS DA COSTA - 18/06/2019 17:57:10

Num. 73160388 - Pág. 75

CONSIDERANDO que o Município de Brumadinho já “acionou a saúde mental” de São Joaquim de Bicas, para atendimento Às famílias atingidas que moram nas áreas mais próximas aos bairros limítrofes, que necessitaram de atendimento prioritário em Saúde Mental;

CONSIDERANDO a necessidade da equipe de saúde do Município de São Joaquim de Bicas de prestar alguns atendimentos domiciliares, bem como de que seja provisoriamente reforçada por equipe multidisciplinar, composta por, agentes necessários ao implemento da Saúde Básica e Mental, na forma emergencial proposta no presente termo, quais sejam, agente comunitário de saúde (06), assistentes sociais (03), psicólogos (04), enfermeiro para a Saúde da família (02), técnico de enfermagem para atenção básica (08), terapeuta ocupacional (01), médico para PSF (02) e clínico (01), para o atendimento das demandas apresentadas pelas pessoas que migraram para o Município;

CONSIDERANDO a solicitação do Município de São Joaquim de Bicas, de limpeza das ruas;

RESOLVEM, de comum acordo, pactuar os seguintes compromissos, visando unicamente o atendimento de solicitações do Município de São Joaquim de Bicas, o que o fazem conforme disposições abaixo expostas, a saber:

DOS COMPROMISSOS ASSUMIDOS PELA VALE

- 1) A **VALE** se compromete a repassar ao Município de São Joaquim de Bicas, em até 15 dias após a assinatura do presente termo, **a importância de R\$ 630.448,02 (seiscentos e trinta mil quatrocentos e quarenta e oito reais e dois centavos)**, em parcela única, para o custeio da contratação temporária de servidores, pelo período de 06 (seis) meses.
- 2) O repasse será efetuado mediante depósito ou transferência bancária, para a conta do Município de São Joaquim de Bicas, qual seja, **Banco XXXXX, Agência YYYYYY, Conta Corrente n° ZZZZZZ**, conta bancária esta que deverá ser utilizada **exclusivamente** para fins de disposto no cumprimento deste termo, sendo vedada expressamente a sua utilização



Assinado eletronicamente por: ANA TEREZA RIBEIRO SALLES GIACOMINI - 29/04/2019 17:53:09
<https://pje.tjmg.jus.br:443/pje/Processo/ConsultaDocumento/listView.seam?x=19042918033167100000066617121>
Número do documento: 19042918033167100000066617121

Num. 67919702 - Pág. 40



Número do documento: 19061817570942600000071851156
<https://pje.tjmg.jus.br:443/pje/Processo/ConsultaDocumento/listView.seam?x=19061817570942600000071851156>
Assinado eletronicamente por: VINICIUS HENRIQUE CAMPOS DA COSTA - 18/06/2019 17:57:10

Num. 73160388 - Pág. 76

para quaisquer outros fins que não o atendimento daqueles que residem na faixa de 1km a partir das margens do Rio Paraopeba, bem como daqueles que migraram para o Município de São Joaquim de Bicas, em decorrência do anúncio do programa de indenização aos impactados pelo rompimento da Barragem do Complexo do Feijão, nas condições aqui especificadas;

3) A VALE concorda em arcar com as despesas de limpeza das principais vias do Município de São Joaquim de Bicas, na forma abaixo:

- * roçada e capina de ruas e avenidas em extensão limitada a 40km²;
- * pode de 30 a 40 árvores em locais distintos distribuídos ao longo do Município;
- * recolhimento de entulhos em toda a extensão das vias, vielas, passeios, em 30 bairros do Município;

DOS COMPROMISSOS ASSUMIDOS PELO MUNICÍPIO DE MÁRIO CAMPOS

- 4) O Município de São Joaquim de Bicas se compromete a utilizar o recurso financeiro recebido, na forma deste pacto e de seu anexo I, exclusivamente para atendimento daqueles que foram atingidos pelo rompimento das Barragens da VALE na Mina do Córrego de Feijão, bem como daqueles que migraram para o Município, em razão do anúncio do programa de indenizações que será realizado pela VALE, não os desviando para qualquer outra pasta ou finalidade diversa da aqui pactuada, sob pena de responsabilidade dos gestores públicos envolvidos;
- 5) O Município de São Joaquim de Bicas se compromete a fornecer à VALE recibo específico dos recursos financeiros e demais serviços recebidos da VALE, por força do presente termo;
- 6) O Município de São Joaquim de Bicas se compromete a promover os atos necessários para incorporar as receitas e despesas inerentes ao presente termo ao orçamento do exercício de 2019, observando, se necessário, o disposto no art. 167, § 3º da Constituição da República;



Assinado eletronicamente por: ANA TEREZA RIBEIRO SALLES GIACOMINI - 29/04/2019 17:53:09
<https://pje.tjmg.jus.br:443/pje/Processo/ConsultaDocumento/listView.seam?x=19042918033167100000066617121>
Número do documento: 19042918033167100000066617121

Num. 67919702 - Pág. 41



Número do documento: 19061817570942600000071851156
<https://pje.tjmg.jus.br:443/pje/Processo/ConsultaDocumento/listView.seam?x=19061817570942600000071851156>
Assinado eletronicamente por: VINICIUS HENRIQUE CAMPOS DA COSTA - 18/06/2019 17:57:10

Num. 73160388 - Pág. 77

- 7) Município de São Joaquim de Bicas se compromete a monitorar e avaliar, mensalmente, os níveis de demanda para atendimento de saúde e assistência social em seu território, comunicando à VALE ao final de cada mês, por meio do envio de e-mail para o endereço eletrônico: controle_demandas_feijao@vale.com ;
- 8) O Município de São Joaquim de Bicas se compromete a promover a capacitação emergencial dos servidores temporários que vierem a ser contratados, podendo, para tanto, solicitar apoio técnico do Estado de Minas Gerais e da União Federal;

FISCALIZAÇÃO E ACOMPANHAMENTO: AUDITORIA

- 9) A VALE contratará, sob sua integral responsabilidade, para a atividade de auditoria externa independente empresa(s) de consultoria;
- 10) A AUDITORIA externa independente exercerá o acompanhamento das atividades, tanto de natureza contábil e financeira, quanto finalística, referente à execução dos recursos financeiros, ao emprego dos recursos humanos e demais materiais recebidos pelo MUNICÍPIO DE SÃO JOAQUIM DE BICAS, por força deste termo, segundo indicadores de eficácia e efetividade;
- 11) MUNICÍPIO DE SÃO JOAQUIM DE BICAS fornecerá à AUDITORIA externa, a tempo e modo, todos os documentos e informações que lhes forem solicitadas para a consecução do acompanhamento e conferência;
- 12) Em caso de descumprimento de quaisquer compromissos assumidos pelas partes no presente termo, ainda que decorrente de caso fortuito ou força maior, nos termos do art. 393 do Código Civil, a parte prejudicada ou a AUDITORIA externa comunicará formalmente ao Município e pedirá a notificação da empresa para que comprove o imediato cumprimento o apresente justificativa, estabelecendo prazo adequado para resposta;
- 13) O cumprimento das obrigações previstas neste termo de modo distinto do pactuado implica no descumprimento, salvo quando decorrente de determinação de órgão público competente;



Assinado eletronicamente por: ANA TEREZA RIBEIRO SALLES GIACOMINI - 29/04/2019 17:53:09
<https://pje.tjmg.jus.br:443/pje/Processo/ConsultaDocumento/listView.seam?x=19042918033167100000066617121>
Número do documento: 19042918033167100000066617121

Num. 67919702 - Pág. 42



Número do documento: 19061817570942600000071851156
<https://pje.tjmg.jus.br:443/pje/Processo/ConsultaDocumento/listView.seam?x=19061817570942600000071851156>
Assinado eletronicamente por: VINICIUS HENRIQUE CAMPOS DA COSTA - 18/06/2019 17:57:10

Num. 73160388 - Pág. 78

- 14) Os compromissos acima assumidos e os valores pactuados no presente termo poderão ser deduzidos ou compensados em demandas judiciais eventualmente ajuizadas em desfavor da VALE, pelo Município de São Joaquim de Bicas ou qualquer outro ente Municipal, que contenha pretensão reparatória de mesma alcinha da que aqui se pactua;
- 15) A VALE reconhece que a implementação das medidas emergenciais objeto deste termo, não esgotam as iniciativas necessárias para a integral recuperação, remediação, e/ou compensação de todos os danos socioambientais e socioeconômicos causados pelo rompimento da barragem de Córrego do Feijão;
- 16) A VALE reconhece que novos aportes poderão ser demandados pelo Município, pelo Ministério Público ou pela comunidade local, desde que devidamente fundamentados, para ajustar a capacidade de atendimento das equipes do Município de saúde e assistência social decorrentes ou relacionadas ao rompimento da barragem;
- 17) Os contratos dos servidores temporários selecionados na forma do presente termo terão vigência de 06 (seis) meses e, ao final deste período, as partes poderão reavaliar a eventual necessidade de prorrogação das obrigações assumidas neste Termo;
- 18) As obrigações estabelecidas por meio deste termo não limitam ou substituem as prerrogativas legalmente atribuídas aos órgãos e entidades do poder público e aos órgãos e entidades competentes para a fiscalização, licenciamento e autorização das atividades da VALE;
- 19) Este termo tem como gestores no Município a **Procuradora Jurídica Municipal** e o **Secretário de Saúde**;
- 20) O presente Termo tem como fundamento legal os artigos 579, 581, 582 e 584 do Código Civil Brasileiro (Lei Federal nº 10.406, de 10 de janeiro de 2002).
- 21) Para os fins deste pacto: Funcionário de Governo significa: a) pessoa que trabalhe ou exerça um cargo em órgão público ou em empresa controlada direta ou indiretamente por um governo, seja ele nacional ou estrangeiro, ainda que de forma transitória ou sem remuneração; b) empregado, diretor, representante ou qualquer pessoa agindo com capacidade oficial por ou em nome de uma Autoridade

