



Assinado eletronicamente por: ANA TEREZA RIBEIRO SALLES GIACOMINI - 27/05/2019 19:13:47  
<https://pje.tjmg.jus.br:443/pje/Processo/ConsultaDocumento/listView.seam?x=1905271926519560000069400484>  
Número do documento: 1905271926519560000069400484

Num. 70707200 - Pág. 12



Número do documento: 19061913034587600000071920573  
<https://pje.tjmg.jus.br:443/pje/Processo/ConsultaDocumento/listView.seam?x=19061913034587600000071920573>  
Assinado eletronicamente por: VINICIUS HENRIQUE CAMPOS DA COSTA - 19/06/2019 13:03:47

Num. 73229804 - Pág. 8

**REGISTRO DE ATENDIMENTO**

Nº: \_\_\_\_\_/\_\_\_\_\_/\_\_\_\_\_

RESPONSÁVEL:  Celso Henrique de Oliveira  SOLICITAÇÃO:  15/02/2019   
 TEL.:  995467399  ENDEREÇO:  R. Alois  Nº:  S/N   
 COMPLEMENTO: \_\_\_\_\_ BAIRRO:  Córrego Frijão  CIDADE:  Brumadinho  UF:  MG  CEP:  35460-000   
 REFERÊNCIA: \_\_\_\_\_

**ATENDIMENTOS ANTERIORES**

Nº / DATA: / / Nº / DATA: / / Nº / DATA: / /

**LOCAL ATINGIDO**

RESIDÊNCIA  MURO  PONTE  GALPÃO  
 COMÉRCIO  ARRIMO  VIA PÚBLICA  OUTROS

**UNIDADE FAMILIAR - MORADORES**

NÃO  SIM NÚMERO DE MENORES: \_\_\_\_\_ NÚMERO DE ADULTOS:  2

**TIPO DE CONSTRUÇÃO**

<b>EDIFICAÇÃO</b>	<b>ESTRUTURA</b>	<b>COBERTURA</b>	<b>LOCALIZAÇÃO E TOPOGRAFIA</b>
<input type="checkbox"/> BARRACÃO	<input checked="" type="checkbox"/> ALVENARIA	<input checked="" type="checkbox"/> LAJE	<input type="checkbox"/> SEM RESTRIÇÃO
<input checked="" type="checkbox"/> CASA	<input type="checkbox"/> MADEIRA	<input type="checkbox"/> FIBROCIMENTO	<input type="checkbox"/> ÁREA ERODIDA
<input type="checkbox"/> PRÉDIO	<input type="checkbox"/> CONCRETO ARMADO	<input type="checkbox"/> CERÂMICA	<input type="checkbox"/> SOBRE CANALIZAÇÃO
<input type="checkbox"/> GALPÃO	<input type="checkbox"/> PRÉ-FABRICADO	<input type="checkbox"/> ZINCO	<input type="checkbox"/> SOB ENCOSTA
<input type="checkbox"/> OUTROS	<input type="checkbox"/> OUTROS	<input type="checkbox"/> OUTROS	<input type="checkbox"/> MARGEM CÓRREGO
			<input type="checkbox"/> TALVEGUE
			<input type="checkbox"/> CÔMODOS: <u> 7 </u>
			<input type="checkbox"/> PAVIMENTOS: <u> 1 </u>
			<input type="checkbox"/> UNIDADES: _____

**FATORES**

<input type="checkbox"/> AVALIAÇÃO DE RISCO	<input type="checkbox"/> TERRENO IMPRÓPRIO	<input type="checkbox"/> BLOQUEIO DE PASSAGEM DE ÁGUA
<input type="checkbox"/> DESABAMENTO PARCIAL	<input type="checkbox"/> DEMOLIÇÃO	<input type="checkbox"/> DRENAGEM PLUVIAL INSUFICIENTE
<input type="checkbox"/> DESABAMENTO TOTAL	<input type="checkbox"/> DESLIZAMENTO DE ENCOSTA	<input type="checkbox"/> ALAGAMENTO (CHUVA)
<input type="checkbox"/> AMEAÇA DE DESABAMENTO	<input type="checkbox"/> AMEAÇA DE DESLIZAMENTO DE ENCOSTA	<input type="checkbox"/> INUNDAÇÃO (RIO/CÓRREGO)
<input type="checkbox"/> TRINCA	<input type="checkbox"/> ÁRVORE	<input type="checkbox"/> ENXURRADA
<input type="checkbox"/> RACHADURA	<input type="checkbox"/> VENTANIA	<input type="checkbox"/> CORRENTEZA
<input type="checkbox"/> INFILTRAÇÃO	<input type="checkbox"/> POSTE	<input type="checkbox"/> CONFLITO ENTRE VIZINHOS
<input type="checkbox"/> DESPRENDIMENTO DE REBOCO	<input type="checkbox"/> LIXO	<input type="checkbox"/> NÃO PROCEDE
<input type="checkbox"/> AVARIAS NO TELHADO	<input type="checkbox"/> ENTULHO	<input type="checkbox"/> DESALOJADO
<input type="checkbox"/> EROSIÃO	<input type="checkbox"/> COPASA	<input type="checkbox"/> DESABRIGADO
<input type="checkbox"/> ATERRO	<input type="checkbox"/> CEMIG	<input type="checkbox"/> INVASOR
<input type="checkbox"/> DESATERRO	<input type="checkbox"/> REDE PLUVIAL PREFEITURA	<input type="checkbox"/> FOSSA
<input type="checkbox"/> RECALQUE	<input type="checkbox"/> REDE DE ÁGUA PARTICULAR	<input type="checkbox"/> ABELHA
<input type="checkbox"/> CONSTRUÇÃO INADEQUADA	<input type="checkbox"/> REDE DE ESGOTO PARTICULAR	<input type="checkbox"/> OUTROS

**RISCO**

NÃO  SIM  MUITO ALTO  ALTO  MÉDIO  BAIXO

**INFORMAÇÕES ADICIONAIS**

*Visualmente os rejeitos da lama não atingiu o local, estando aproximadamente a 230 metros da residência. Foram identificadas pequenas patologias na edificação, como não foi executada uma vistoria técnica anteriormente, não podemos concluir que essas patologias são consequências da ruptura da barragem.*

RESPONSÁVEL PELO IMÓVEL VISTORIADO:  Celso Henrique de Oliveira

**PROVIDÊNCIAS/ENCAMINHAMENTO**

PROVIDÊNCIAS SERÃO TOMADAS PELO MORADOR  ACORDO AMIGÁVEL OU LITIGIOSO  RETORNAR AO LOCAL EM \_\_\_\_\_ DIAS  
 OFÍCIO Nº / DATA: / / PARA: Nº / DATA: / / PARA:

**DESPACHO**

VISTORIADOR:  Raphael Vitorino Braga  ATENDIMENTO: \_\_\_\_\_/\_\_\_\_\_/\_\_\_\_\_

ARQUIVO  MONITORAMENTO  
 RETORNAR  INTERDIÇÃO  
 OUTROS \_\_\_\_\_

ASSINATURA E  
CARIMBO DO  
COORDENADOR:





Assinado eletronicamente por: ANA TEREZA RIBEIRO SALLES GIACOMINI - 27/05/2019 19:13:47  
<https://pje.tjmg.jus.br:443/pje/Processo/ConsultaDocumento/listView.seam?x=19052719265195600000069400484>  
Número do documento: 19052719265195600000069400484

Num. 70707200 - Pág. 14



Número do documento: 19061913034587600000071920573  
<https://pje.tjmg.jus.br:443/pje/Processo/ConsultaDocumento/listView.seam?x=19061913034587600000071920573>  
Assinado eletronicamente por: VINICIUS HENRIQUE CAMPOS DA COSTA - 19/06/2019 13:03:47

Num. 73229804 - Pág. 10



**PREFEITURA MUNICIPAL DE BRUMADINHO**  
Secretaria Municipal de Obras e Serviços Públicos – Departamento de Engenharia  
ESTADO DE MINAS GERAIS CEP 35460 000

## Relatório de Vistoria

Rua Inhotim nº 600, Bairro Progresso II, Brumadinho/MG  
Telefone: 31 3571-6056 - email: smosp.engenharia@hotmail.com Pág. 1 de 6



Assinado eletronicamente por: ANA TEREZA RIBEIRO SALLES GIACOMINI - 27/05/2019 19:14:03  
<https://pje.tjmg.jus.br:443/pje/Processo/ConsultaDocumento/listView.seam?x=19052719265248700000069400485>  
Número do documento: 19052719265248700000069400485

Num. 70707201 - Pág. 1



Número do documento: 19061913034587600000071920573  
<https://pje.tjmg.jus.br:443/pje/Processo/ConsultaDocumento/listView.seam?x=19061913034587600000071920573>  
Assinado eletronicamente por: VINICIUS HENRIQUE CAMPOS DA COSTA - 19/06/2019 13:03:47

Num. 73229804 - Pág. 11



Assinado eletronicamente por: ANA TEREZA RIBEIRO SALLES GIACOMINI - 27/05/2019 19:14:03  
<https://pje.tjmg.jus.br:443/pje/Processo/ConsultaDocumento/listView.seam?x=19052719265248700000069400485>  
Número do documento: 19052719265248700000069400485

Num. 70707201 - Pág. 2



Número do documento: 19061913034587600000071920573  
<https://pje.tjmg.jus.br:443/pje/Processo/ConsultaDocumento/listView.seam?x=19061913034587600000071920573>  
Assinado eletronicamente por: VINICIUS HENRIQUE CAMPOS DA COSTA - 19/06/2019 13:03:47

Num. 73229804 - Pág. 12



**PREFEITURA MUNICIPAL DE BRUMADINHO**  
Secretaria Municipal de Obras e Serviços Públicos – Departamento de Engenharia  
ESTADO DE MINAS GERAIS CEP 35460 000

**Sumário**

DADOS .....	3
BASE LEGAL.....	3
METODOLOGIA DE VERIFICAÇÃO.....	4
OBJETIVO .....	4
CONSTATAÇÕES.....	4
CONCLUSÃO.....	4
ANEXOS .....	5

Rua Inhotim nº 600, Bairro Progresso II, Brumadinho/MG  
Telefone: 31 31 3571-6985 - email: [engenharia@brumadinho.mg.gov.br](mailto:engenharia@brumadinho.mg.gov.br) Pág. 2 de 6



Assinado eletronicamente por: ANA TEREZA RIBEIRO SALLES GIACOMINI - 27/05/2019 19:14:03  
<https://pje.tjmg.jus.br:443/pje/Processo/ConsultaDocumento/listView.seam?x=19052719265248700000069400485>  
Número do documento: 19052719265248700000069400485

Num. 70707201 - Pág. 3



Número do documento: 19061913034587600000071920573  
<https://pje.tjmg.jus.br:443/pje/Processo/ConsultaDocumento/listView.seam?x=19061913034587600000071920573>  
Assinado eletronicamente por: VINICIUS HENRIQUE CAMPOS DA COSTA - 19/06/2019 13:03:47

Num. 73229804 - Pág. 13



Assinado eletronicamente por: ANA TEREZA RIBEIRO SALLES GIACOMINI - 27/05/2019 19:14:03  
<https://pje.tjmg.jus.br:443/pje/Processo/ConsultaDocumento/listView.seam?x=19052719265248700000069400485>  
Número do documento: 19052719265248700000069400485

Num. 70707201 - Pág. 4



Número do documento: 19061913034587600000071920573  
<https://pje.tjmg.jus.br:443/pje/Processo/ConsultaDocumento/listView.seam?x=19061913034587600000071920573>  
Assinado eletronicamente por: VINICIUS HENRIQUE CAMPOS DA COSTA - 19/06/2019 13:03:47

Num. 73229804 - Pág. 14



**PREFEITURA MUNICIPAL DE BRUMADINHO**  
Secretaria Municipal de Obras e Serviços Públicos – Departamento de Engenharia  
ESTADO DE MINAS GERAIS CEP 35460 000

**DADOS**

Relatório nº: 71/2019

Data da vistoria: 15/02/2019

Local da Obra: Rua 2, nº 35, Comunidade Córrego Feijão - Brumadinho/MG.

Coordenada geográfica: N/D

Proprietário (a): Warley César Gonçalves

Assunto: Avaliação de habitabilidade decorrente ao rompimento da barragem - Mina Córrego Feijão.

Solicitante: Defesa Civil

**BASE LEGAL**

- Lei Municipal nº 1149/2000 – Código de obras municipal;
- Lei nº 5194/1966 - Regula o exercício das profissões de Engenheiro, Arquiteto e Engenheiro-Agrônomo, e dá outras providências;
- Decreto nº 247/2015;
- Projeto NBR12721 - Avaliação de custos de construção para incorporação imobiliária e outras disposições para condomínios edilícios;
- Decreto no 90.922, de 6 de fevereiro de 1985:  
Regulamenta a Lei nº 5.524, de 05 de novembro de 1968, que dispõe sobre o exercício da profissão de técnico industrial e técnico agrícola de nível médio ou de 2º grau;
- Decisão Nº: PL-0302/2008 - Plenário do CONFEA;
- Decreto municipal nº 120/2014  
Regulamenta a ação fiscalizadora, bem como as medidas da fiscalização de obras e as infrações e penalidades previstas na Lei nº 1149/2000 – Código de Obras do Município de Brumadinho e na Lei nº 1438/04 que dispõem sobre o uso e ocupação do solo no Município de Brumadinho;
- Norma de vistoria Cautelar – IBAPE – MG.

**PADRÃO CONSTRUTIVO**

Residência Padrão Normal - (R1-N) NBR 12721

Residência Padrão Baixo - (R1-B) NBR 12721

Residência Padrão Alto – NBR (R1-A) BNR 12721

Rua Inhotim nº 600, Bairro Progresso II, Brumadinho/MG  
Telefone: 31 31 3571-6985 - email: [engenharia@brumadinho.mg.gov.br](mailto:engenharia@brumadinho.mg.gov.br) Pág. 3 de 6



Assinado eletronicamente por: ANA TEREZA RIBEIRO SALLES GIACOMINI - 27/05/2019 19:14:03  
<https://pje.tjmg.jus.br:443/pje/Processo/ConsultaDocumento/listView.seam?x=19052719265248700000069400485>  
Número do documento: 19052719265248700000069400485

Num. 70707201 - Pág. 5



Número do documento: 19061913034587600000071920573  
<https://pje.tjmg.jus.br:443/pje/Processo/ConsultaDocumento/listView.seam?x=19061913034587600000071920573>  
Assinado eletronicamente por: VINICIUS HENRIQUE CAMPOS DA COSTA - 19/06/2019 13:03:47

Num. 73229804 - Pág. 15





Assinado eletronicamente por: ANA TEREZA RIBEIRO SALLES GIACOMINI - 27/05/2019 19:14:03  
<https://pje.tjmg.jus.br:443/pje/Processo/ConsultaDocumento/listView.seam?x=19052719265248700000069400485>  
Número do documento: 19052719265248700000069400485

Num. 70707201 - Pág. 6



Número do documento: 19061913034587600000071920573  
<https://pje.tjmg.jus.br:443/pje/Processo/ConsultaDocumento/listView.seam?x=19061913034587600000071920573>  
Assinado eletronicamente por: VINICIUS HENRIQUE CAMPOS DA COSTA - 19/06/2019 13:03:47

Num. 73229804 - Pág. 16



**PREFEITURA MUNICIPAL DE BRUMADINHO**  
**Secretaria Municipal de Obras e Serviços Públicos – Departamento de Engenharia**  
**ESTADO DE MINAS GERAIS CEP 35460 000**

### METODOLOGIA DE VERIFICAÇÃO

- Durante a vistoria foi utilizado além do recurso tátil e Visual, uma Câmera fotográfica modelo Canon Rebel T5 com lente EF – S – 18 – 55 III, câmera de celular e trena metálica.

### OBJETIVO

Verificação de possíveis danos estruturais na edificação;  
Verificação de perda material, móveis, etc.;  
Verificação da distância da edificação aos rejeitos;  
Verificação aparente de contaminação de áreas de agricultura e agropecuária, mal cheiro e toxidade do ambiente.

### CONSTATAÇÕES

- Trata-se de uma casa de 01 pavimento, estrutura em alvenaria e cobertura em telha cerâmica;
- Residência possui 04 cômodos;
- Família composta por 01 menor e 02 adultos;
- A edificação não foi afetada estruturalmente;
- O morador responsável pelo imóvel relata mau cheiro na residência e alega infestação de pernilongos.

### CONCLUSÃO

Com base nas constatações e registros, conclui-se que visualmente os rejeitos não invadiram o lote e não afetaram estruturalmente a edificação, estando o mesmo a aproximadamente entre 100 a 110 metros de distância da residência. Durante a vistoria técnica não foi constatado nenhum odor oriundo do rejeito da barragem.

Rua Inhotim nº 600, Bairro Progresso II, Brumadinho/MG  
Telefone: 31 31 3571-6985 - email: [engenharia@brumadinho.mg.gov.br](mailto:engenharia@brumadinho.mg.gov.br) Pág. 4 de 6



Assinado eletronicamente por: ANA TEREZA RIBEIRO SALLES GIACOMINI - 27/05/2019 19:14:03  
<https://pje.tjmg.jus.br:443/pje/Processo/ConsultaDocumento/listView.seam?x=19052719265248700000069400485>  
Número do documento: 19052719265248700000069400485

Num. 70707201 - Pág. 7



Número do documento: 19061913034587600000071920573  
<https://pje.tjmg.jus.br:443/pje/Processo/ConsultaDocumento/listView.seam?x=19061913034587600000071920573>  
Assinado eletronicamente por: VINICIUS HENRIQUE CAMPOS DA COSTA - 19/06/2019 13:03:47

Num. 73229804 - Pág. 17



Assinado eletronicamente por: ANA TEREZA RIBEIRO SALLES GIACOMINI - 27/05/2019 19:14:03  
<https://pje.tjmg.jus.br:443/pje/Processo/ConsultaDocumento/listView.seam?x=19052719265248700000069400485>  
Número do documento: 19052719265248700000069400485

Num. 70707201 - Pág. 8



Número do documento: 19061913034587600000071920573  
<https://pje.tjmg.jus.br:443/pje/Processo/ConsultaDocumento/listView.seam?x=19061913034587600000071920573>  
Assinado eletronicamente por: VINICIUS HENRIQUE CAMPOS DA COSTA - 19/06/2019 13:03:47

Num. 73229804 - Pág. 18



**PREFEITURA MUNICIPAL DE BRUMADINHO**  
Secretaria Municipal de Obras e Serviços Públicos – Departamento de Engenharia  
ESTADO DE MINAS GERAIS CEP 35460 000

ANEXOS

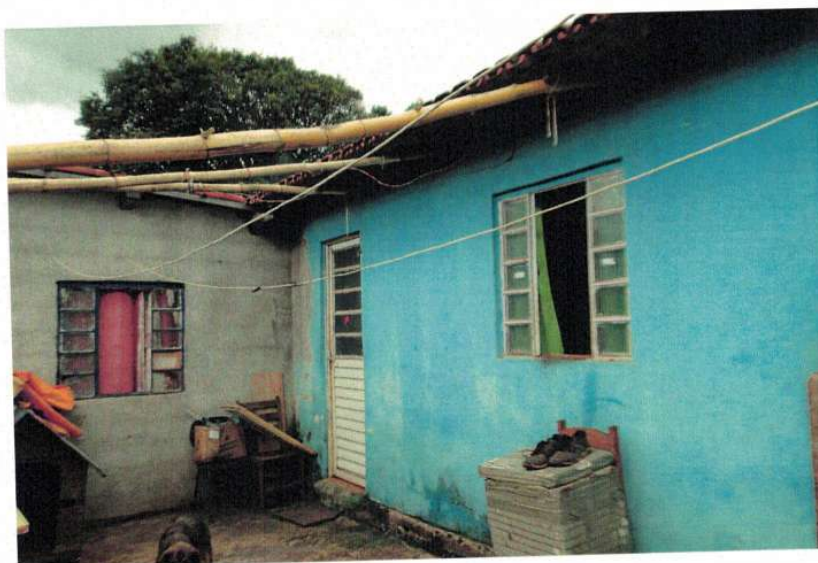

**Figura 1 – Fachada da edificação**



**Figura 2 –Interior da edificação**

Rua Inhotim nº 600, Bairro Progresso II, Brumadinho/MG  
Telefone: 31 31 3571-6985 - email: [engenharia@brumadinho.mg.gov.br](mailto:engenharia@brumadinho.mg.gov.br) Pág. 5 de 6



Assinado eletronicamente por: ANA TEREZA RIBEIRO SALLES GIACOMINI - 27/05/2019 19:14:03  
<https://pje.tjmg.jus.br:443/pje/Processo/ConsultaDocumento/listView.seam?x=19052719265248700000069400485>  
Número do documento: 19052719265248700000069400485

Num. 70707201 - Pág. 9



Número do documento: 19061913034587600000071920573  
<https://pje.tjmg.jus.br:443/pje/Processo/ConsultaDocumento/listView.seam?x=19061913034587600000071920573>  
Assinado eletronicamente por: VINICIUS HENRIQUE CAMPOS DA COSTA - 19/06/2019 13:03:47

Num. 73229804 - Pág. 19



Assinado eletronicamente por: ANA TEREZA RIBEIRO SALLES GIACOMINI - 27/05/2019 19:14:03  
<https://pje.tjmg.jus.br:443/pje/Processo/ConsultaDocumento/listView.seam?x=19052719265248700000069400485>  
Número do documento: 19052719265248700000069400485

Num. 70707201 - Pág. 10



Número do documento: 19061913034587600000071920573  
<https://pje.tjmg.jus.br:443/pje/Processo/ConsultaDocumento/listView.seam?x=19061913034587600000071920573>  
Assinado eletronicamente por: VINICIUS HENRIQUE CAMPOS DA COSTA - 19/06/2019 13:03:47

Num. 73229804 - Pág. 20



**PREFEITURA MUNICIPAL DE BRUMADINHO**  
Secretaria Municipal de Obras e Serviços Públicos – Departamento de Engenharia  
ESTADO DE MINAS GERAIS CEP 35460 000



**Figura 3 – Interior da edificação**

Ubiraci de Alcântara Marques Solha  
Engenheiro Civil – CREA/ MG 73.344/D  
Superintendente de projeto

Walison Luiz da Silva  
Engenheiro Civil – CREA/ MG 129113/D  
Superintendente de projeto

Lucas Romário Lara  
Coordenador da Defesa Civil Municipal - MAT:12912

Raphael Vitorino Braga  
Servidor Público Municipal – MAT:11624  
Departamento de Engenharia

Rua Inhotim nº 600, Bairro Progresso II, Brumadinho/MG  
Telefone: 31 31 3571-6985 - email: [engenharia@brumadinho.mg.gov.br](mailto:engenharia@brumadinho.mg.gov.br) Pág. 6 de 6



Assinado eletronicamente por: ANA TEREZA RIBEIRO SALLES GIACOMINI - 27/05/2019 19:14:03  
<https://pje.tjmg.jus.br:443/pje/Processo/ConsultaDocumento/listView.seam?x=19052719265248700000069400485>  
Número do documento: 19052719265248700000069400485

Num. 70707201 - Pág. 11



Número do documento: 19061913034587600000071920573  
<https://pje.tjmg.jus.br:443/pje/Processo/ConsultaDocumento/listView.seam?x=19061913034587600000071920573>  
Assinado eletronicamente por: VINICIUS HENRIQUE CAMPOS DA COSTA - 19/06/2019 13:03:47

Num. 73229804 - Pág. 21



Assinado eletronicamente por: ANA TEREZA RIBEIRO SALLES GIACOMINI - 27/05/2019 19:14:03  
<https://pje.tjmg.jus.br:443/pje/Processo/ConsultaDocumento/listView.seam?x=19052719265248700000069400485>  
Número do documento: 19052719265248700000069400485

Num. 70707201 - Pág. 12



Número do documento: 19061913034587600000071920573  
<https://pje.tjmg.jus.br:443/pje/Processo/ConsultaDocumento/listView.seam?x=19061913034587600000071920573>  
Assinado eletronicamente por: VINICIUS HENRIQUE CAMPOS DA COSTA - 19/06/2019 13:03:47

Num. 73229804 - Pág. 22

REGISTRO DE ATENDIMENTO

Nº: \_\_\_\_\_

ESPOSÁVEL: Wanderley Cesar Gonçalves SOLICITAÇÃO: 15/02/2019  
 EL.: 99714-2016 ENDEREÇO: R. 2 Nº: 35  
 COMPLEMENTO: \_\_\_\_\_ BAIRRO: Córego Fuião CIDADE: Brumadinho UF: MG CEP: 35460000  
 REFERÊNCIA: \_\_\_\_\_

ATENDIMENTOS ANTERIORES

Nº / DATA: / / Nº / DATA: / /

LOCAL ATINGIDO

RESIDÊNCIA  GALPÃO  
 COMÉRCIO  MURO  PONTE  OUTROS  
 ARRIMO  VIA PÚBLICA

UNIDADE FAMILIAR - MORADORES

NÚMERO DE MENORES: 1 NÚMERO DE ADULTOS: 2  
 NÃO  SIM

TIPO DE CONSTRUÇÃO

EDIFICAÇÃO <input type="checkbox"/> BARRACÃO <input checked="" type="checkbox"/> CASA <input type="checkbox"/> PRÉDIO <input type="checkbox"/> GALPÃO <input type="checkbox"/> OUTROS	ESTRUTURA <input checked="" type="checkbox"/> ALVENARIA <input type="checkbox"/> MADEIRA <input type="checkbox"/> CONCRETO ARMADO <input type="checkbox"/> PRÉ-FABRICADO <input type="checkbox"/> OUTROS	COBERTURA <input type="checkbox"/> LAJE <input type="checkbox"/> FIBROCIMENTO <input checked="" type="checkbox"/> CERÂMICA <input type="checkbox"/> ZINCO <input type="checkbox"/> OUTROS	LOCALIZAÇÃO E TOPOGRAFIA <input checked="" type="checkbox"/> SEM RESTRIÇÃO <input type="checkbox"/> SOBRE ENCOSTA <input type="checkbox"/> SOB ENCOSTA <input type="checkbox"/> MARGEM CÓRREGO <input type="checkbox"/> TALVEGUE	<input type="checkbox"/> ÁREA ERODIDA <input type="checkbox"/> SOBRE CANALIZAÇÃO <input type="checkbox"/> CÔMODOS: <u>4</u> <input type="checkbox"/> PAVIMENTOS: <u>1</u> <input type="checkbox"/> UNIDADES: _____
--	---	--	---	--

FATORES

<input type="checkbox"/> AVALIAÇÃO DE RISCO <input type="checkbox"/> DESABAMENTO PARCIAL <input type="checkbox"/> DESABAMENTO TOTAL <input type="checkbox"/> AMEAÇA DE DESABAMENTO <input type="checkbox"/> TRINCA <input type="checkbox"/> RACHADURA <input type="checkbox"/> INFILTRAÇÃO <input type="checkbox"/> DESPRENDIMENTO DE REBOCO <input type="checkbox"/> AVARIAS NO TELHADO <input type="checkbox"/> EROSÃO <input type="checkbox"/> ATERRO <input type="checkbox"/> DESATERRO <input type="checkbox"/> RECALQUE <input type="checkbox"/> CONSTRUÇÃO INADEQUADA	<input type="checkbox"/> TERRENO IMPRÓPRIO <input type="checkbox"/> DEMOLIÇÃO <input type="checkbox"/> DESLIZAMENTO DE ENCOSTA <input type="checkbox"/> AMEAÇA DE DESLIZAMENTO DE ENCOSTA <input type="checkbox"/> ÁRVORE <input type="checkbox"/> VENTANIA <input type="checkbox"/> POSTE <input type="checkbox"/> LIXO <input type="checkbox"/> ENTULHO <input type="checkbox"/> COPASA <input type="checkbox"/> CEMIG <input type="checkbox"/> REDE PLUVIAL PREFEITURA <input type="checkbox"/> REDE DE ÁGUA PARTICULAR <input type="checkbox"/> REDE DE ESGOTO PARTICULAR	<input type="checkbox"/> BLOQUEIO DE PASSAGEM DE ÁGUA <input type="checkbox"/> DRENAGEM PLUVIAL INSUFICIENTE <input type="checkbox"/> ALAGAMENTO (CHUVA) <input type="checkbox"/> INUNDAÇÃO (RIO/CÓRREGO) <input type="checkbox"/> ENXURRADA <input type="checkbox"/> CORRENTEZA <input type="checkbox"/> CONFLITO ENTRE VIZINHOS <input type="checkbox"/> NÃO PROCEDE <input type="checkbox"/> DESALOJADO <input type="checkbox"/> DESABRIGADO <input checked="" type="checkbox"/> INVASOR <input type="checkbox"/> FOSSA <input type="checkbox"/> ABELHA <input type="checkbox"/> OUTROS
---	--	---

RISCO

NÃO  SIM  MUITO ALTO  ALTO  MÉDIO  BAIXO

INFORMAÇÕES ADICIONAIS

Com base nas constatações e registros, conclui-se que visualmente os registros não indicam o lote e não apontam estruturalmente a edificação estando a mesma aproximadamente 150 metros de distância na residência. Foi constatado durante a vistoria técnica um transtorno no local devido ao mal cheiro oriundo de resíduos. Também houve indícios de insetos.

RESPONSÁVEL PELO IMÓVEL VISTORIADO: Wanderley Cesar Gonçalves

PROVIDÊNCIAS/ENCAMINHAMENTO

PROVIDÊNCIAS SERÃO TOMADAS PELO MORADOR  ACORDO AMIGÁVEL OU LITIGIOSO  RETORNAR AO LOCAL EM \_\_\_\_\_ DIAS  
 OFÍCIO Nº \_\_\_\_\_ DATA: / / PARA: \_\_\_\_\_ Nº / DATA: / / PARA: \_\_\_\_\_

DESPACHO

VISTORIADOR: Raphael Vitorino Braga ATENDIMENTO: / /

ARQUIVO  MONITORAMENTO  
 RETORNAR  INTERDIÇÃO  
 OUTROS \_\_\_\_\_

ASSINATURA E CARIMBO DO COORDENADOR:







Assinado eletronicamente por: ANA TEREZA RIBEIRO SALLES GIACOMINI - 27/05/2019 19:14:03  
<https://pje.tjmg.jus.br:443/pje/Processo/ConsultaDocumento/listView.seam?x=19052719265248700000069400485>  
Número do documento: 19052719265248700000069400485

Num. 70707201 - Pág. 14



Número do documento: 19061913034587600000071920573  
<https://pje.tjmg.jus.br:443/pje/Processo/ConsultaDocumento/listView.seam?x=19061913034587600000071920573>  
Assinado eletronicamente por: VINICIUS HENRIQUE CAMPOS DA COSTA - 19/06/2019 13:03:47

Num. 73229804 - Pág. 24



**PREFEITURA MUNICIPAL DE BRUMADINHO**  
Secretaria Municipal de Obras e Serviços Públicos – Departamento de Engenharia  
ESTADO DE MINAS GERAIS CEP 35460 000

## Relatório de Vistoria

Rua Inhotim n<sup>a</sup> 600, Bairro Progresso II, Brumadinho/MG  
Telefone: 31 3571-6056 - email: smosp.engenharia@hotmail.com Pág. 1 de 6



Assinado eletronicamente por: ANA TEREZA RIBEIRO SALLES GIACOMINI - 27/05/2019 19:14:08  
<https://pje.tjmg.jus.br:443/pje/Processo/ConsultaDocumento/listView.seam?x=19052719265314800000069400486>  
Número do documento: 19052719265314800000069400486

Num. 70707202 - Pág. 1



Número do documento: 19061913034587600000071920573  
<https://pje.tjmg.jus.br:443/pje/Processo/ConsultaDocumento/listView.seam?x=19061913034587600000071920573>  
Assinado eletronicamente por: VINICIUS HENRIQUE CAMPOS DA COSTA - 19/06/2019 13:03:47

Num. 73229804 - Pág. 25



Assinado eletronicamente por: ANA TEREZA RIBEIRO SALLES GIACOMINI - 27/05/2019 19:14:08  
<https://pje.tjmg.jus.br:443/pje/Processo/ConsultaDocumento/listView.seam?x=19052719265314800000069400486>  
Número do documento: 19052719265314800000069400486

Num. 70707202 - Pág. 2



Número do documento: 19061913034587600000071920573  
<https://pje.tjmg.jus.br:443/pje/Processo/ConsultaDocumento/listView.seam?x=19061913034587600000071920573>  
Assinado eletronicamente por: VINICIUS HENRIQUE CAMPOS DA COSTA - 19/06/2019 13:03:47

Num. 73229804 - Pág. 26



**PREFEITURA MUNICIPAL DE BRUMADINHO**  
Secretaria Municipal de Obras e Serviços Públicos – Departamento de Engenharia  
ESTADO DE MINAS GERAIS CEP 35460 000

**Sumário**

DADOS .....	3
BASE LEGAL.....	3
METODOLOGIA DE VERIFICAÇÃO.....	4
OBJETIVO .....	4
CONSTATAÇÕES.....	4
CONCLUSÃO.....	4
ANEXOS.....	5

Rua Inhotim nº 600, Bairro Progresso II, Brumadinho/MG  
Telefone: 31 31 3571-6985 - email: [engenharia@brumadinho.mg.gov.br](mailto:engenharia@brumadinho.mg.gov.br) Pág. 2 de 6



Assinado eletronicamente por: ANA TEREZA RIBEIRO SALLES GIACOMINI - 27/05/2019 19:14:08  
<https://pje.tjmg.jus.br:443/pje/Processo/ConsultaDocumento/listView.seam?x=19052719265314800000069400486>  
Número do documento: 19052719265314800000069400486

Num. 70707202 - Pág. 3



Número do documento: 19061913034587600000071920573  
<https://pje.tjmg.jus.br:443/pje/Processo/ConsultaDocumento/listView.seam?x=19061913034587600000071920573>  
Assinado eletronicamente por: VINICIUS HENRIQUE CAMPOS DA COSTA - 19/06/2019 13:03:47

Num. 73229804 - Pág. 27



Assinado eletronicamente por: ANA TEREZA RIBEIRO SALLES GIACOMINI - 27/05/2019 19:14:08  
<https://pje.tjmg.jus.br:443/pje/Processo/ConsultaDocumento/listView.seam?x=19052719265314800000069400486>  
Número do documento: 19052719265314800000069400486

Num. 70707202 - Pág. 4



Número do documento: 19061913034587600000071920573  
<https://pje.tjmg.jus.br:443/pje/Processo/ConsultaDocumento/listView.seam?x=19061913034587600000071920573>  
Assinado eletronicamente por: VINICIUS HENRIQUE CAMPOS DA COSTA - 19/06/2019 13:03:47

Num. 73229804 - Pág. 28



**PREFEITURA MUNICIPAL DE BRUMADINHO**  
Secretaria Municipal de Obras e Serviços Públicos – Departamento de Engenharia  
ESTADO DE MINAS GERAIS CEP 35460 000

**DADOS**

Relatório nº: 72/2019

Data da vistoria: 15/02/2019

Local da Obra: Rua Dois, nº 74, Comunidade Córrego Feijão - Brumadinho/MG.

Coordenada geográfica: N/D

Proprietário (a): Anael José da Silva

Assunto: Avaliação de habitabilidade decorrente ao rompimento da barragem - Mina Córrego Feijão.

Solicitante: Defesa Civil

**BASE LEGAL**

- Lei Municipal nº 1149/2000 – Código de obras municipal;
- Lei nº 5194/1966 - Regula o exercício das profissões de Engenheiro, Arquiteto e Engenheiro-Agrônomo, e dá outras providências;
- Decreto nº 247/2015;
- Projeto NBR12721 - Avaliação de custos de construção para incorporação imobiliária e outras disposições para condomínios edifícios;
- Decreto no 90.922, de 6 de fevereiro de 1985:  
Regulamenta a Lei nº 5.524, de 05 de novembro de 1968, que dispõe sobre o exercício da profissão de técnico industrial e técnico agrícola de nível médio ou de 2º grau;
- Decisão Nº: PL-0302/2008 - Plenário do CONFEA;
- Decreto municipal nº 120/2014  
Regulamenta a ação fiscalizadora, bem como as medidas da fiscalização de obras e as infrações e penalidades previstas na Lei nº 1149/2000 – Código de Obras do Município de Brumadinho e na Lei nº 1438/04 que dispõem sobre o uso e ocupação do solo no Município de Brumadinho;
- Norma de vistoria Cautelar – IBAPE – MG.

**PADRÃO CONSTRUTIVO**

Residência Padrão Normal - (R1-N) NBR 12721

Residência Padrão Baixo - (R1-B) NBR 12721

Residência Padrão Alto – NBR (R1-A) BNR 12721

Rua Inhotim nº 600, Bairro Progresso II, Brumadinho/MG  
Telefone: 31 31 3571-6985 - email: [engenharia@brumadinho.mg.gov.br](mailto:engenharia@brumadinho.mg.gov.br) Pág. 3 de 6



Assinado eletronicamente por: ANA TEREZA RIBEIRO SALLES GIACOMINI - 27/05/2019 19:14:08  
<https://pje.tjmg.jus.br:443/pje/Processo/ConsultaDocumento/listView.seam?x=19052719265314800000069400486>  
Número do documento: 19052719265314800000069400486

Num. 70707202 - Pág. 5



Número do documento: 19061913034587600000071920573  
<https://pje.tjmg.jus.br:443/pje/Processo/ConsultaDocumento/listView.seam?x=19061913034587600000071920573>  
Assinado eletronicamente por: VINICIUS HENRIQUE CAMPOS DA COSTA - 19/06/2019 13:03:47

Num. 73229804 - Pág. 29



Assinado eletronicamente por: ANA TEREZA RIBEIRO SALLES GIACOMINI - 27/05/2019 19:14:08  
<https://pje.tjmg.jus.br:443/pje/Processo/ConsultaDocumento/listView.seam?x=19052719265314800000069400486>  
Número do documento: 19052719265314800000069400486

Num. 70707202 - Pág. 6



Número do documento: 19061913034587600000071920573  
<https://pje.tjmg.jus.br:443/pje/Processo/ConsultaDocumento/listView.seam?x=19061913034587600000071920573>  
Assinado eletronicamente por: VINICIUS HENRIQUE CAMPOS DA COSTA - 19/06/2019 13:03:47

Num. 73229804 - Pág. 30



**PREFEITURA MUNICIPAL DE BRUMADINHO**  
Secretaria Municipal de Obras e Serviços Públicos – Departamento de Engenharia  
ESTADO DE MINAS GERAIS CEP 35460 000

#### METODOLOGIA DE VERIFICAÇÃO

- Durante a vistoria foi utilizado além do recurso tátil e Visual, uma Câmera fotográfica modelo Canon Rebel T5 com lente EF – S – 18 – 55 III, câmera de celular e trena metálica.

#### OBJETIVO

Verificação de possíveis danos estruturais na edificação;  
Verificação de perda material, móveis, etc.;

Verificação da distância da edificação aos rejeitos;  
Verificação aparente de contaminação de áreas de agricultura e agropecuária, mal cheiro e toxidade do ambiente.

#### CONSTATAÇÕES

- Trata-se de uma casa de 01 pavimento, estrutura em alvenaria e cobertura em telha cerâmica;
- Residência possui 06 cômodos;
- Família composta por 02 adultos;
- A edificação não foi afetada estruturalmente;
- O morador responsável pelo imóvel relata mau cheiro na residência.

#### CONCLUSÃO

Com base nas constatações e registros, conclui-se que visualmente os rejeitos não invadiram o lote e não afetaram estruturalmente a edificação, estando o mesmo a aproximadamente entre 80 a 90 metros de distância da residência. Durante a vistoria técnica não foi constatado nenhum odor oriundo do rejeito da barragem.

Rua Inhotim nº 600, Bairro Progresso II, Brumadinho/MG  
Telefone: 31 31 3571-6985 - email: [engenharia@brumadinho.mg.gov.br](mailto:engenharia@brumadinho.mg.gov.br) Pág. 4 de 6



Assinado eletronicamente por: ANA TEREZA RIBEIRO SALLES GIACOMINI - 27/05/2019 19:14:08  
<https://pje.tjmg.jus.br:443/pje/Processo/ConsultaDocumento/listView.seam?x=19052719265314800000069400486>  
Número do documento: 19052719265314800000069400486

Num. 70707202 - Pág. 7



Número do documento: 19061913034587600000071920573  
<https://pje.tjmg.jus.br:443/pje/Processo/ConsultaDocumento/listView.seam?x=19061913034587600000071920573>  
Assinado eletronicamente por: VINICIUS HENRIQUE CAMPOS DA COSTA - 19/06/2019 13:03:47

Num. 73229804 - Pág. 31



Faint, illegible text, likely a scanned document or form, mostly obscured by noise and low contrast.



Assinado eletronicamente por: ANA TEREZA RIBEIRO SALLES GIACOMINI - 27/05/2019 19:14:08  
<https://pje.tjmg.jus.br:443/pje/Processo/ConsultaDocumento/listView.seam?x=19052719265314800000069400486>  
Número do documento: 19052719265314800000069400486

Num. 70707202 - Pág. 8



Número do documento: 19061913034587600000071920573  
<https://pje.tjmg.jus.br:443/pje/Processo/ConsultaDocumento/listView.seam?x=19061913034587600000071920573>  
Assinado eletronicamente por: VINICIUS HENRIQUE CAMPOS DA COSTA - 19/06/2019 13:03:47

Num. 73229804 - Pág. 32



**PREFEITURA MUNICIPAL DE BRUMADINHO**  
Secretaria Municipal de Obras e Serviços Públicos – Departamento de Engenharia  
ESTADO DE MINAS GERAIS CEP 35460 000

ANEXOS



**Figura 1 – Fachada da edificação**



**Figura 2 –Interior da edificação**

Rua Inhotim nº 600, Bairro Progresso II, Brumadinho/MG  
Telefone: 31 31 3571-6985 - email: [engenharia@brumadinho.mg.gov.br](mailto:engenharia@brumadinho.mg.gov.br) Pág. 5 de 6



Assinado eletronicamente por: ANA TEREZA RIBEIRO SALLES GIACOMINI - 27/05/2019 19:14:08  
<https://pje.tjmg.jus.br:443/pje/Processo/ConsultaDocumento/listView.seam?x=19052719265314800000069400486>  
Número do documento: 19052719265314800000069400486

Num. 70707202 - Pág. 9



Número do documento: 19061913034587600000071920573  
<https://pje.tjmg.jus.br:443/pje/Processo/ConsultaDocumento/listView.seam?x=19061913034587600000071920573>  
Assinado eletronicamente por: VINICIUS HENRIQUE CAMPOS DA COSTA - 19/06/2019 13:03:47

Num. 73229804 - Pág. 33

Processo nº 70707202-0  
Data de assinatura: 27/05/2019 19:14:08  
Assinado eletronicamente por: ANA TEREZA RIBEIRO SALLES GIACOMINI



Assinado eletronicamente por: ANA TEREZA RIBEIRO SALLES GIACOMINI - 27/05/2019 19:14:08  
<https://pje.tjmg.jus.br:443/pje/Processo/ConsultaDocumento/listView.seam?x=19052719265314800000069400486>  
Número do documento: 19052719265314800000069400486

Num. 70707202 - Pág. 10



Número do documento: 19061913034587600000071920573  
<https://pje.tjmg.jus.br:443/pje/Processo/ConsultaDocumento/listView.seam?x=19061913034587600000071920573>  
Assinado eletronicamente por: VINICIUS HENRIQUE CAMPOS DA COSTA - 19/06/2019 13:03:47

Num. 73229804 - Pág. 34



**PREFEITURA MUNICIPAL DE BRUMADINHO**  
Secretaria Municipal de Obras e Serviços Públicos – Departamento de Engenharia  
ESTADO DE MINAS GERAIS CEP 35460 000



**Figura 3 – Interior da edificação**

Ubiraci de Alcântara Marques Solha  
Engenheiro Civil – CREA/ MG 73.344/D  
Superintendente de projeto

Walison Luiz da Silva  
Engenheiro Civil – CREA/ MG 129113/D  
Superintendente de projeto

Lucas Romário Lara  
Coordenador da Defesa Civil Municipal - MAT:12912

Raphael Vitorino Braga  
Servidor Público Municipal – MAT:11624  
Departamento de Engenharia

Rua Inhotim nº 600, Bairro Progresso II, Brumadinho/MG  
Telefone: 31 31 3571-6985 - email: [engenharia@brumadinho.mg.gov.br](mailto:engenharia@brumadinho.mg.gov.br) Pág. 6 de 6



Assinado eletronicamente por: ANA TEREZA RIBEIRO SALLES GIACOMINI - 27/05/2019 19:14:08  
<https://pje.tjmg.jus.br:443/pje/Processo/ConsultaDocumento/listView.seam?x=1905271926531480000069400486>  
Número do documento: 1905271926531480000069400486

Num. 70707202 - Pág. 11



Número do documento: 19061913034587600000071920573  
<https://pje.tjmg.jus.br:443/pje/Processo/ConsultaDocumento/listView.seam?x=19061913034587600000071920573>  
Assinado eletronicamente por: VINICIUS HENRIQUE CAMPOS DA COSTA - 19/06/2019 13:03:47

Num. 73229804 - Pág. 35



Assinado eletronicamente por: ANA TEREZA RIBEIRO SALLES GIACOMINI - 27/05/2019 19:14:08  
<https://pje.tjmg.jus.br:443/pje/Processo/ConsultaDocumento/listView.seam?x=1905271926531480000069400486>  
Número do documento: 1905271926531480000069400486

Num. 70707202 - Pág. 12



Número do documento: 19061913034587600000071920573  
<https://pje.tjmg.jus.br:443/pje/Processo/ConsultaDocumento/listView.seam?x=19061913034587600000071920573>  
Assinado eletronicamente por: VINICIUS HENRIQUE CAMPOS DA COSTA - 19/06/2019 13:03:47

Num. 73229804 - Pág. 36

**REGISTRO DE ATENDIMENTO**

Nº: \_\_\_\_\_/\_\_\_\_\_/\_\_\_\_\_

RESPONSÁVEL: Amarel José da Silva SOLICITAÇÃO: 15/02/2019  
 TEL.: 99621 8700 ENDEREÇO: R. Alois Nº: 74  
 COMPLEMENTO: CX 2 BAIRRO: Córego Frijão CIDADE: Brumadinho UF: MG CEP: 35460 000  
 REFERÊNCIA: \_\_\_\_\_

**ATENDIMENTOS ANTERIORES**

Nº / DATA: / / Nº / DATA: / / Nº / DATA: / /

**LOCAL ATINGIDO**

RESIDÊNCIA  MURO  PONTE  GALPÃO  
 COMÉRCIO  ARRIMO  VIA PÚBLICA  OUTROS \_\_\_\_\_

**UNIDADE FAMILIAR - MORADORES**

NÃO  SIM NÚMERO DE MENORES: \_\_\_\_\_ NÚMERO DE ADULTOS: 2

**TIPO DE CONSTRUÇÃO**

EDIFICAÇÃO	ESTRUTURA	COBERTURA	LOCALIZAÇÃO E TOPOGRAFIA	
<input type="checkbox"/> BARRACÃO	<input checked="" type="checkbox"/> ALVENARIA	<input type="checkbox"/> LAJE	<input type="checkbox"/> SEM RESTRIÇÃO	<input type="checkbox"/> ÁREA ERODIDA
<input checked="" type="checkbox"/> CASA	<input type="checkbox"/> MADEIRA	<input type="checkbox"/> FIBROCIMENTO	<input type="checkbox"/> SOBRE ENCOSTA	<input type="checkbox"/> SOBRE CANALIZAÇÃO
<input type="checkbox"/> PRÉDIO	<input type="checkbox"/> CONCRETO ARMADO	<input checked="" type="checkbox"/> CERÂMICA	<input type="checkbox"/> SOB ENCOSTA	<input type="checkbox"/> CÔMODOS: <u>6</u>
<input type="checkbox"/> GALPÃO	<input type="checkbox"/> PRÉ-FABRICADO	<input type="checkbox"/> ZINCO	<input type="checkbox"/> MARGEM CÔRREGO	<input type="checkbox"/> PAVIMENTOS: <u>1</u>
<input type="checkbox"/> OUTROS	<input type="checkbox"/> OUTROS	<input type="checkbox"/> OUTROS	<input type="checkbox"/> TALVEGUE	<input type="checkbox"/> UNIDADES: _____

**FATORES**

<input type="checkbox"/> AVALIAÇÃO DE RISCO	<input type="checkbox"/> TERRENO IMPRÓPRIO	<input type="checkbox"/> BLOQUEIO DE PASSAGEM DE ÁGUA
<input type="checkbox"/> DESABAMENTO PARCIAL	<input type="checkbox"/> DEMOLIÇÃO	<input type="checkbox"/> DRENAGEM PLUVIAL INSUFICIENTE
<input type="checkbox"/> DESABAMENTO TOTAL	<input type="checkbox"/> DESLIZAMENTO DE ENCOSTA	<input type="checkbox"/> ALAGAMENTO (CHUVA)
<input type="checkbox"/> AMEAÇA DE DESABAMENTO	<input type="checkbox"/> AMEAÇA DE DESLIZAMENTO DE ENCOSTA	<input type="checkbox"/> INUNDAÇÃO (RIO/CÔRREGO)
<input type="checkbox"/> TRINCA	<input type="checkbox"/> ÁRVORE	<input type="checkbox"/> ENXURRADA
<input type="checkbox"/> RACHADURA	<input type="checkbox"/> VENTANIA	<input type="checkbox"/> CORRENTEZA
<input type="checkbox"/> INFILTRAÇÃO	<input type="checkbox"/> POSTE	<input type="checkbox"/> CONFLITO ENTRE VIZINHOS
<input type="checkbox"/> DESPRENDIMENTO DE REBOCO	<input type="checkbox"/> LIXO	<input type="checkbox"/> NÃO PROCEDE
<input type="checkbox"/> AVARIAS NO TELHADO	<input type="checkbox"/> ENTULHO	<input type="checkbox"/> DESALOJADO
<input type="checkbox"/> EROSIÃO	<input type="checkbox"/> COPASA	<input type="checkbox"/> DESABRIGADO
<input type="checkbox"/> ATERRAMENTO	<input type="checkbox"/> CEMIG	<input type="checkbox"/> INVASOR
<input type="checkbox"/> DESATERRO	<input type="checkbox"/> REDE PLUVIAL PREFEITURA	<input type="checkbox"/> FOSSA
<input type="checkbox"/> RECALQUE	<input type="checkbox"/> REDE DE ÁGUA PARTICULAR	<input type="checkbox"/> ABELHA
<input type="checkbox"/> CONSTRUÇÃO INADEQUADA	<input type="checkbox"/> REDE DE ESGOTO PARTICULAR	<input checked="" type="checkbox"/> OUTROS <u>mal cheiro na resid</u>

**RISCO**

NÃO  SIM  MUITO ALTO  ALTO  MÉDIO  BAIXO

**INFORMAÇÕES ADICIONAIS**

*Com base nas constatações e registros, conclui-se que visualmente os rejeitos não invadiram o lote e não afetaram estruturalmente a edificação, estando a mesma aproximadamente a 90 metros de distância da residência. Foi constatado durante a vistoria técnica um transtorno no local devido ao mal cheiro oriundo dos rejeitos.*

RESPONSÁVEL PELO IMÓVEL VISTORIADO: Amarel José da Silva

**PROVIDÊNCIAS/ENCAMINHAMENTO**

PROVIDÊNCIAS SERÃO TOMADAS PELO MORADOR  ACORDO AMIGÁVEL OU LITIGIOSO  RETORNAR AO LOCAL EM \_\_\_\_\_ DI  
 OFÍCIO Nº / DATA: / / PARA: Nº / DATA: / / PARA: \_\_\_\_\_

**DESPACHO**

VISTORIADOR: Raphael Vitorino Braga ATENDIMENTO: \_\_\_\_\_/\_\_\_\_\_/\_\_\_\_\_

ARQUIVO  MONITORAMENTO  
 RETORNAR  INTERDIÇÃO  
 OUTROS \_\_\_\_\_

ASSINATURA E  
CARIMBO DO  
COORDENADOR:





Assinado eletronicamente por: ANA TEREZA RIBEIRO SALLES GIACOMINI - 27/05/2019 19:14:08  
<https://pje.tjmg.jus.br:443/pje/Processo/ConsultaDocumento/listView.seam?x=19052719265314800000069400486>  
Número do documento: 19052719265314800000069400486

Num. 70707202 - Pág. 14



Número do documento: 19061913034718100000071920575  
<https://pje.tjmg.jus.br:443/pje/Processo/ConsultaDocumento/listView.seam?x=19061913034718100000071920575>  
Assinado eletronicamente por: VINICIUS HENRIQUE CAMPOS DA COSTA - 19/06/2019 13:03:48

Num. 73229806 - Pág. 2



**PREFEITURA MUNICIPAL DE BRUMADINHO**  
Secretaria Municipal de Obras e Serviços Públicos – Departamento de Engenharia  
ESTADO DE MINAS GERAIS CEP 35460 000

## Relatório de Vistoria

Rua Inhotim nº 600, Bairro Progresso II, Brumadinho/MG  
Telefone: 31 3571-6056 - email: smosp.engenharia@hotmail.com Pág. 1 de 6



Assinado eletronicamente por: ANA TEREZA RIBEIRO SALLES GIACOMINI - 27/05/2019 19:14:14  
<https://pje.tjmg.jus.br:443/pje/Processo/ConsultaDocumento/listView.seam?x=19052719265390400000069400487>  
Número do documento: 19052719265390400000069400487

Num. 70707203 - Pág. 1



Número do documento: 19061913034718100000071920575  
<https://pje.tjmg.jus.br:443/pje/Processo/ConsultaDocumento/listView.seam?x=19061913034718100000071920575>  
Assinado eletronicamente por: VINICIUS HENRIQUE CAMPOS DA COSTA - 19/06/2019 13:03:48

Num. 73229806 - Pág. 3





Assinado eletronicamente por: ANA TEREZA RIBEIRO SALLES GIACOMINI - 27/05/2019 19:14:14  
<https://pje.tjmg.jus.br:443/pje/Processo/ConsultaDocumento/listView.seam?x=1905271926539040000069400487>  
Número do documento: 1905271926539040000069400487

Num. 70707203 - Pág. 2



Número do documento: 19061913034718100000071920575  
<https://pje.tjmg.jus.br:443/pje/Processo/ConsultaDocumento/listView.seam?x=19061913034718100000071920575>  
Assinado eletronicamente por: VINICIUS HENRIQUE CAMPOS DA COSTA - 19/06/2019 13:03:48

Num. 73229806 - Pág. 4



**PREFEITURA MUNICIPAL DE BRUMADINHO**  
Secretaria Municipal de Obras e Serviços Públicos – Departamento de Engenharia  
ESTADO DE MINAS GERAIS CEP 35460 000

**Sumário**

DADOS .....	3
BASE LEGAL.....	3
METODOLOGIA DE VERIFICAÇÃO.....	4
OBJETIVO .....	4
CONSTATAÇÕES.....	4
CONCLUSÃO.....	4
ANEXOS.....	5

Rua Inhotim nº 600, Bairro Progresso II, Brumadinho/MG  
Telefone: 31 31 3571-6985 - email: [engenharia@brumadinho.mg.gov.br](mailto:engenharia@brumadinho.mg.gov.br) Pág. 2 de 6



Assinado eletronicamente por: ANA TEREZA RIBEIRO SALLES GIACOMINI - 27/05/2019 19:14:14  
<https://pje.tjmg.jus.br:443/pje/Processo/ConsultaDocumento/listView.seam?x=1905271926539040000069400487>  
Número do documento: 1905271926539040000069400487

Num. 70707203 - Pág. 3



Número do documento: 19061913034718100000071920575  
<https://pje.tjmg.jus.br:443/pje/Processo/ConsultaDocumento/listView.seam?x=19061913034718100000071920575>  
Assinado eletronicamente por: VINICIUS HENRIQUE CAMPOS DA COSTA - 19/06/2019 13:03:48

Num. 73229806 - Pág. 5



Assinado eletronicamente por: ANA TEREZA RIBEIRO SALLES GIACOMINI - 27/05/2019 19:14:14  
<https://pje.tjmg.jus.br:443/pje/Processo/ConsultaDocumento/listView.seam?x=19052719265390400000069400487>  
Número do documento: 19052719265390400000069400487

Num. 70707203 - Pág. 4



Número do documento: 19061913034718100000071920575  
<https://pje.tjmg.jus.br:443/pje/Processo/ConsultaDocumento/listView.seam?x=19061913034718100000071920575>  
Assinado eletronicamente por: VINICIUS HENRIQUE CAMPOS DA COSTA - 19/06/2019 13:03:48

Num. 73229806 - Pág. 6



**PREFEITURA MUNICIPAL DE BRUMADINHO**  
Secretaria Municipal de Obras e Serviços Públicos – Departamento de Engenharia  
ESTADO DE MINAS GERAIS CEP 35460 000

**DADOS**

Relatório nº: 73/2019

Data da vistoria: 15/02/2019

Local da Obra: Rua Hum, nº 372, Comunidade Córrego Feijão - Brumadinho/MG.

Coordenada geográfica: N/D

Proprietário (a): Gilcimara Macedo de Oliveira

Assunto: Avaliação de habitabilidade decorrente ao rompimento da barragem - Mina Córrego Feijão.

Solicitante: Defesa Civil

**BASE LEGAL**

- Lei Municipal nº 1149/2000 – Código de obras municipal;
- Lei nº 5194/1966 - Regula o exercício das profissões de Engenheiro, Arquiteto e Engenheiro-Agrônomo, e dá outras providências;
- Decreto nº 247/2015;
- Projeto NBR12721 - Avaliação de custos de construção para incorporação imobiliária e outras disposições para condomínios edifícios;
- Decreto no 90.922, de 6 de fevereiro de 1985:  
Regulamenta a Lei nº 5.524, de 05 de novembro de 1968, que dispõe sobre o exercício da profissão de técnico industrial e técnico agrícola de nível médio ou de 2º grau;
- Decisão Nº: PL-0302/2008 - Plenário do CONFEA;
- Decreto municipal nº 120/2014  
Regulamenta a ação fiscalizadora, bem como as medidas da fiscalização de obras e as infrações e penalidades previstas na Lei nº 1149/2000 – Código de Obras do Município de Brumadinho e na Lei nº 1438/04 que dispõem sobre o uso e ocupação do solo no Município de Brumadinho;
- Norma de vistoria Cautelar – IBAPE – MG.

**PADRÃO CONSTRUTIVO**

Residência Padrão Normal - (R1-N) NBR 12721

Residência Padrão Baixo - (R1-B) NBR 12721

Residência Padrão Alto – NBR (R1-A) BNR 12721

Rua Inhotim nº 600, Bairro Progresso II, Brumadinho/MG  
Telefone: 31 31 3571-6985 - email: [engenharia@brumadinho.mg.gov.br](mailto:engenharia@brumadinho.mg.gov.br) Pág. 3 de 6



Assinado eletronicamente por: ANA TEREZA RIBEIRO SALLES GIACOMINI - 27/05/2019 19:14:14  
<https://pje.tjmg.jus.br:443/pje/Processo/ConsultaDocumento/listView.seam?x=1905271926539040000069400487>  
Número do documento: 1905271926539040000069400487

Num. 70707203 - Pág. 5



Número do documento: 19061913034718100000071920575  
<https://pje.tjmg.jus.br:443/pje/Processo/ConsultaDocumento/listView.seam?x=19061913034718100000071920575>  
Assinado eletronicamente por: VINICIUS HENRIQUE CAMPOS DA COSTA - 19/06/2019 13:03:48

Num. 73229806 - Pág. 7

[Faint, illegible text from a scanned document, possibly bleed-through from the reverse side.]



Assinado eletronicamente por: ANA TEREZA RIBEIRO SALLES GIACOMINI - 27/05/2019 19:14:14  
<https://pje.tjmg.jus.br:443/pje/Processo/ConsultaDocumento/listView.seam?x=19052719265390400000069400487>  
Número do documento: 19052719265390400000069400487

Num. 70707203 - Pág. 6



Número do documento: 19061913034718100000071920575  
<https://pje.tjmg.jus.br:443/pje/Processo/ConsultaDocumento/listView.seam?x=19061913034718100000071920575>  
Assinado eletronicamente por: VINICIUS HENRIQUE CAMPOS DA COSTA - 19/06/2019 13:03:48

Num. 73229806 - Pág. 8



**PREFEITURA MUNICIPAL DE BRUMADINHO**  
**Secretaria Municipal de Obras e Serviços Públicos – Departamento de Engenharia**  
**ESTADO DE MINAS GERAIS CEP 35460 000**

**METODOLOGIA DE VERIFICAÇÃO**

- Durante a vistoria foi utilizado além do recurso tátil e Visual, uma Câmera fotográfica modelo Canon Rebel T5 com lente EF – S – 18 – 55 III, câmera de celular e trena metálica.

**OBJETIVO**

Verificação de possíveis danos estruturais na edificação;  
Verificação de perda material, móveis, etc.;  
Verificação da distância da edificação aos rejeitos;  
Verificação aparente de contaminação de áreas de agricultura e agropecuária, mal cheiro e toxidade do ambiente.

**CONSTATAÇÕES**

- Trata-se de uma casa de 01 pavimento, estrutura em alvenaria e cobertura em telha fibrocimento;
- Residência possui 04 cômodos;
- Família composta por 02 adultos e 01 menor;
- O morador responsável pelo imóvel relata que com o acontecimento do rompimento da barragem surgiram – se trincas aparentes na edificação.

**CONCLUSÃO**

Visualmente os rejeitos da lama não atingiu o local, estando aproximadamente a 300 metros da residência.  
Foram identificados vários problemas patológicos na edificação, como não foi executada uma vistoria técnica anteriormente, não podemos concluir que essas patologias são consequências da ruptura da barragem.

Rua Inhotim nº 600, Bairro Progresso II, Brumadinho/MG  
Telefone: 31 31 3571-6985 - email: [engenharia@brumadinho.mg.gov.br](mailto:engenharia@brumadinho.mg.gov.br) Pág. 4 de 6



Assinado eletronicamente por: ANA TEREZA RIBEIRO SALLES GIACOMINI - 27/05/2019 19:14:14  
<https://pje.tjmg.jus.br:443/pje/Processo/ConsultaDocumento/listView.seam?x=1905271926539040000069400487>  
Número do documento: 1905271926539040000069400487

Num. 70707203 - Pág. 7



Número do documento: 1906191303471810000071920575  
<https://pje.tjmg.jus.br:443/pje/Processo/ConsultaDocumento/listView.seam?x=1906191303471810000071920575>  
Assinado eletronicamente por: VINICIUS HENRIQUE CAMPOS DA COSTA - 19/06/2019 13:03:48

Num. 73229806 - Pág. 9



Assinado eletronicamente por: ANA TEREZA RIBEIRO SALLES GIACOMINI - 27/05/2019 19:14:14  
<https://pje.tjmg.jus.br:443/pje/Processo/ConsultaDocumento/listView.seam?x=19052719265390400000069400487>  
Número do documento: 19052719265390400000069400487

Num. 70707203 - Pág. 8



Número do documento: 19061913034718100000071920575  
<https://pje.tjmg.jus.br:443/pje/Processo/ConsultaDocumento/listView.seam?x=19061913034718100000071920575>  
Assinado eletronicamente por: VINICIUS HENRIQUE CAMPOS DA COSTA - 19/06/2019 13:03:48

Num. 73229806 - Pág. 10



**PREFEITURA MUNICIPAL DE BRUMADINHO**  
Secretaria Municipal de Obras e Serviços Públicos – Departamento de Engenharia  
ESTADO DE MINAS GERAIS CEP 35460 000

ANEXOS



**Figura 1 – Fachada da edificação**



**Figura 2 – Trinca aparente na edificação**

Rua Inhotim nº 600, Bairro Progresso II, Brumadinho/MG  
Telefone: 31 31 3571-6985 - email: [engenharia@brumadinho.mg.gov.br](mailto:engenharia@brumadinho.mg.gov.br) Pág. 5 de 6



Assinado eletronicamente por: ANA TEREZA RIBEIRO SALLES GIACOMINI - 27/05/2019 19:14:14  
<https://pje.tjmg.jus.br:443/pje/Processo/ConsultaDocumento/listView.seam?x=1905271926539040000069400487>  
Número do documento: 1905271926539040000069400487

Num. 70707203 - Pág. 9



Número do documento: 19061913034718100000071920575  
<https://pje.tjmg.jus.br:443/pje/Processo/ConsultaDocumento/listView.seam?x=19061913034718100000071920575>  
Assinado eletronicamente por: VINICIUS HENRIQUE CAMPOS DA COSTA - 19/06/2019 13:03:48

Num. 73229806 - Pág. 11





Assinado eletronicamente por: ANA TEREZA RIBEIRO SALLES GIACOMINI - 27/05/2019 19:14:14  
<https://pje.tjmg.jus.br:443/pje/Processo/ConsultaDocumento/listView.seam?x=1905271926539040000069400487>  
Número do documento: 1905271926539040000069400487

Num. 70707203 - Pág. 10



Número do documento: 19061913034718100000071920575  
<https://pje.tjmg.jus.br:443/pje/Processo/ConsultaDocumento/listView.seam?x=19061913034718100000071920575>  
Assinado eletronicamente por: VINICIUS HENRIQUE CAMPOS DA COSTA - 19/06/2019 13:03:48

Num. 73229806 - Pág. 12



**PREFEITURA MUNICIPAL DE BRUMADINHO**  
Secretaria Municipal de Obras e Serviços Públicos – Departamento de Engenharia  
ESTADO DE MINAS GERAIS CEP 35460 000



**Figura 3 – Interior da edificação**

Ubiraci de Alcântara Marques Solha  
Engenheiro Civil – CREA/ MG 73.344/D  
Superintendente de projeto

Walison Luiz da Silva  
Engenheiro Civil – CREA/ MG 129113/D  
Superintendente de projeto

Lucas Romário Lara  
Coordenador da Defesa Civil Municipal - MAT:12912

Raphael Vitorino Braga  
Servidor Público Municipal – MAT:11624  
Departamento de Engenharia

Rua Inhotim nº 600, Bairro Progresso II, Brumadinho/MG  
Telefone: 31 31 3571-6985 - email: [engenharia@brumadinho.mg.gov.br](mailto:engenharia@brumadinho.mg.gov.br) Pág. 6 de 6



Assinado eletronicamente por: ANA TEREZA RIBEIRO SALLES GIACOMINI - 27/05/2019 19:14:14  
<https://pje.tjmg.jus.br:443/pje/Processo/ConsultaDocumento/listView.seam?x=1905271926539040000069400487>  
Número do documento: 1905271926539040000069400487

Num. 70707203 - Pág. 11



Número do documento: 19061913034718100000071920575  
<https://pje.tjmg.jus.br:443/pje/Processo/ConsultaDocumento/listView.seam?x=19061913034718100000071920575>  
Assinado eletronicamente por: VINICIUS HENRIQUE CAMPOS DA COSTA - 19/06/2019 13:03:48

Num. 73229806 - Pág. 13



Assinado eletronicamente por: ANA TEREZA RIBEIRO SALLES GIACOMINI - 27/05/2019 19:14:14  
<https://pje.tjmg.jus.br:443/pje/Processo/ConsultaDocumento/listView.seam?x=1905271926539040000069400487>  
Número do documento: 1905271926539040000069400487

Num. 70707203 - Pág. 12



Número do documento: 19061913034718100000071920575  
<https://pje.tjmg.jus.br:443/pje/Processo/ConsultaDocumento/listView.seam?x=19061913034718100000071920575>  
Assinado eletronicamente por: VINICIUS HENRIQUE CAMPOS DA COSTA - 19/06/2019 13:03:48

Num. 73229806 - Pág. 14

**REGISTRO DE ATENDIMENTO**

Nº: \_\_\_\_\_

RESPONSÁVEL: Glicimara Macedo de Oliveira SOLICITAÇÃO: 12/02/2019  
 TEL: 995755279 ENDEREÇO: R. Hum Nº: 372  
 COMPLEMENTO: \_\_\_\_\_ BAIRRO: Córrego Fúria CIDADE: Brumadinho UF: MG CEP: 35460-000  
 REFERÊNCIA: \_\_\_\_\_

**ATENDIMENTOS ANTERIORES**

Nº / DATA: / / Nº / DATA: / / Nº / DATA: / /

**LOCAL ATINGIDO**

RESIDÊNCIA  MURO  PONTE  GALPÃO  
 COMÉRCIO  ARRIMO  VIA PÚBLICA  OUTROS \_\_\_\_\_

**UNIDADE FAMILIAR - MORADORES**

NÃO  SIM NÚMERO DE MENORES: 1 NÚMERO DE ADULTOS: 2

**TIPO DE CONSTRUÇÃO**

EDIFICAÇÃO	ESTRUTURA	COBERTURA	LOCALIZAÇÃO E TOPOGRAFIA	
<input type="checkbox"/> BARRACÃO	<input checked="" type="checkbox"/> ALVENARIA	<input type="checkbox"/> LAJE	<input type="checkbox"/> SEM RESTRIÇÃO	<input type="checkbox"/> ÁREA ERODIDA
<input checked="" type="checkbox"/> CASA	<input type="checkbox"/> MADEIRA	<input checked="" type="checkbox"/> FIBROCIMENTO	<input type="checkbox"/> SOBRE ENCOSTA	<input type="checkbox"/> SOBRE CANALIZAÇÃO
<input type="checkbox"/> PRÉDIO	<input type="checkbox"/> CONCRETO ARMADO	<input type="checkbox"/> CERÂMICA	<input type="checkbox"/> SOB ENCOSTA	<input type="checkbox"/> CÔMODOS: <u>4</u>
<input type="checkbox"/> GALPÃO	<input type="checkbox"/> PRÉ-FABRICADO	<input type="checkbox"/> ZINCO	<input type="checkbox"/> MARGEM CÔRREGO	<input type="checkbox"/> PAVIMENTOS: <u>1</u>
<input type="checkbox"/> OUTROS	<input type="checkbox"/> OUTROS	<input type="checkbox"/> OUTROS	<input type="checkbox"/> TALVEGUE	<input type="checkbox"/> UNIDADES: _____

**FATORES**

<input type="checkbox"/> AVALIAÇÃO DE RISCO	<input type="checkbox"/> TERRENO IMPRÓPRIO	<input type="checkbox"/> BLOQUEIO DE PASSAGEM DE ÁGUA
<input type="checkbox"/> DESABAMENTO PARCIAL	<input type="checkbox"/> DEMOLIÇÃO	<input type="checkbox"/> DRENAGEM PLUVIAL INSUFICIENTE
<input type="checkbox"/> DESABAMENTO TOTAL	<input type="checkbox"/> DESLIZAMENTO DE ENCOSTA	<input type="checkbox"/> ALAGAMENTO (CHUVA)
<input type="checkbox"/> AMEAÇA DE DESABAMENTO	<input type="checkbox"/> AMEAÇA DE DESLIZAMENTO DE ENCOSTA	<input type="checkbox"/> INUNDAÇÃO (RIO/CÔRREGO)
<input type="checkbox"/> TRINCA	<input type="checkbox"/> ÁRVORE	<input type="checkbox"/> ENXURRADA
<input type="checkbox"/> RACHADURA	<input type="checkbox"/> VENTANIA	<input type="checkbox"/> CORRENTEZA
<input type="checkbox"/> INFILTRAÇÃO	<input type="checkbox"/> POSTE	<input type="checkbox"/> CONFLITO ENTRE VIZINHOS
<input type="checkbox"/> DESPRENDIMENTO DE REBOCO	<input type="checkbox"/> LIXO	<input type="checkbox"/> NÃO PROCEDE
<input type="checkbox"/> AVARIAS NO TELHADO	<input type="checkbox"/> ENTULHO	<input type="checkbox"/> DESALOJADO
<input type="checkbox"/> EROSÃO	<input type="checkbox"/> COPASA	<input type="checkbox"/> DESABRIGADO
<input type="checkbox"/> ATERRO	<input type="checkbox"/> CEMIG	<input type="checkbox"/> INVASOR
<input type="checkbox"/> DESATERRO	<input type="checkbox"/> REDE PLUVIAL PREFEITURA	<input type="checkbox"/> FOSSA
<input type="checkbox"/> RECALQUE	<input type="checkbox"/> REDE DE ÁGUA PARTICULAR	<input type="checkbox"/> ABELHA
<input type="checkbox"/> CONSTRUÇÃO INADEQUADA	<input type="checkbox"/> REDE DE ESGOTO PARTICULAR	<input type="checkbox"/> OUTROS: _____

**RISCO**

NÃO  SIM  MUITO ALTO  ALTO  MÉDIO  BAIXO

**INFORMAÇÕES ADICIONAIS**

*Visivelmente se repetiu a mesma situação no local, estando aproximadamente a 300 metros da residência. Foram identificados vários problemas patológicos na edificação, como não foi executada uma vistoria técnica anteriormente, não podem concluir que esses patológicos são consequências da ruptura da barragem.*

RESPONSÁVEL PELO IMÓVEL VISTORIADO: Glicimara Macedo de Oliveira

**PROVIDÊNCIAS/ENCAMINHAMENTO**

PROVIDÊNCIAS SERÃO TOMADAS PELO MORADOR  ACORDO AMIGÁVEL OU LITIGIOSO  RETORNAR AO LOCAL EM \_\_\_\_\_  
 OFÍCIO Nº / DATA: / / PARA: Nº / DATA: / / PARA: \_\_\_\_\_

**DESPACHO**

VISTORIADOR: Raphael Vitorino Braga ATENDIMENTO: \_\_\_\_\_

ARQUIVO  MONITORAMENTO  
 RETORNAR  INTERDIÇÃO  
 OUTROS \_\_\_\_\_

ASSINATURA E  
CARIMBO DO  
COORDENADOR:





Assinado eletronicamente por: ANA TEREZA RIBEIRO SALLES GIACOMINI - 27/05/2019 19:14:14  
<https://pje.tjmg.jus.br:443/pje/Processo/ConsultaDocumento/listView.seam?x=19052719265390400000069400487>  
Número do documento: 19052719265390400000069400487

Num. 70707203 - Pág. 14



Número do documento: 19061913034718100000071920575  
<https://pje.tjmg.jus.br:443/pje/Processo/ConsultaDocumento/listView.seam?x=19061913034718100000071920575>  
Assinado eletronicamente por: VINICIUS HENRIQUE CAMPOS DA COSTA - 19/06/2019 13:03:48

Num. 73229806 - Pág. 16



**PREFEITURA MUNICIPAL DE BRUMADINHO**  
Secretaria Municipal de Obras e Serviços Públicos – Departamento de Engenharia  
ESTADO DE MINAS GERAIS CEP 35460 000

## Relatório de Vistoria

Rua Inhotim nº 600, Bairro Progresso II, Brumadinho/MG  
Telefone: 31 3571-6056 - email: smosp.engenharia@hotmail.com Pág. 1 de 6



Assinado eletronicamente por: ANA TEREZA RIBEIRO SALLES GIACOMINI - 27/05/2019 19:14:18  
<https://pje.tjmg.jus.br:443/pje/Processo/ConsultaDocumento/listView.seam?x=19052719265454100000069400488>  
Número do documento: 19052719265454100000069400488

Num. 70707204 - Pág. 1



Número do documento: 19061913034718100000071920575  
<https://pje.tjmg.jus.br:443/pje/Processo/ConsultaDocumento/listView.seam?x=19061913034718100000071920575>  
Assinado eletronicamente por: VINICIUS HENRIQUE CAMPOS DA COSTA - 19/06/2019 13:03:48

Num. 73229806 - Pág. 17



Assinado eletronicamente por: ANA TEREZA RIBEIRO SALLES GIACOMINI - 27/05/2019 19:14:18  
<https://pje.tjmg.jus.br:443/pje/Processo/ConsultaDocumento/listView.seam?x=19052719265454100000069400488>  
Número do documento: 19052719265454100000069400488

Num. 70707204 - Pág. 2



Número do documento: 19061913034718100000071920575  
<https://pje.tjmg.jus.br:443/pje/Processo/ConsultaDocumento/listView.seam?x=19061913034718100000071920575>  
Assinado eletronicamente por: VINICIUS HENRIQUE CAMPOS DA COSTA - 19/06/2019 13:03:48

Num. 73229806 - Pág. 18



**PREFEITURA MUNICIPAL DE BRUMADINHO**  
Secretaria Municipal de Obras e Serviços Públicos – Departamento de Engenharia  
ESTADO DE MINAS GERAIS CEP 35460 000

## Sumário

DADOS .....	3
BASE LEGAL.....	3
METODOLOGIA DE VERIFICAÇÃO.....	4
OBJETIVO .....	4
CONSTATAÇÕES.....	4
CONCLUSÃO.....	4
ANEXOS.....	5

Rua Inhotim nº 600, Bairro Progresso II, Brumadinho/MG  
Telefone: 31 31 3571-6985 - email: [engenharia@brumadinho.mg.gov.br](mailto:engenharia@brumadinho.mg.gov.br) Pág. 2 de 6



Assinado eletronicamente por: ANA TEREZA RIBEIRO SALLES GIACOMINI - 27/05/2019 19:14:18  
<https://pje.tjmg.jus.br:443/pje/Processo/ConsultaDocumento/listView.seam?x=19052719265454100000069400488>  
Número do documento: 19052719265454100000069400488

Num. 70707204 - Pág. 3



Número do documento: 19061913034718100000071920575  
<https://pje.tjmg.jus.br:443/pje/Processo/ConsultaDocumento/listView.seam?x=19061913034718100000071920575>  
Assinado eletronicamente por: VINICIUS HENRIQUE CAMPOS DA COSTA - 19/06/2019 13:03:48

Num. 73229806 - Pág. 19





Assinado eletronicamente por: ANA TEREZA RIBEIRO SALLES GIACOMINI - 27/05/2019 19:14:18  
<https://pje.tjmg.jus.br:443/pje/Processo/ConsultaDocumento/listView.seam?x=19052719265454100000069400488>  
Número do documento: 19052719265454100000069400488

Num. 70707204 - Pág. 4



Número do documento: 19061913034718100000071920575  
<https://pje.tjmg.jus.br:443/pje/Processo/ConsultaDocumento/listView.seam?x=19061913034718100000071920575>  
Assinado eletronicamente por: VINICIUS HENRIQUE CAMPOS DA COSTA - 19/06/2019 13:03:48

Num. 73229806 - Pág. 20



**PREFEITURA MUNICIPAL DE BRUMADINHO**  
Secretaria Municipal de Obras e Serviços Públicos – Departamento de Engenharia  
ESTADO DE MINAS GERAIS CEP 35460 000

**DADOS**

Relatório nº: 74/2019

Data da vistoria: 15/02/2019

Local da Obra: Rua Dois, S/N, Comunidade Córrego Feijão - Brumadinho/MG.

Coordenada geográfica: N/D

Proprietário (a): João Dornelas da Silva

Assunto: Avaliação de habitabilidade decorrente ao rompimento da barragem - Mina Córrego Feijão.

Solicitante: Defesa Civil

**BASE LEGAL**

- Lei Municipal nº 1149/2000 – Código de obras municipal;
- Lei nº 5194/1966 - Regula o exercício das profissões de Engenheiro, Arquiteto e Engenheiro-Agrônomo, e dá outras providências;
- Decreto nº 247/2015;
- Projeto NBR12721 - Avaliação de custos de construção para incorporação imobiliária e outras disposições para condomínios edilícios;
- Decreto no 90.922, de 6 de fevereiro de 1985:  
Regulamenta a Lei nº 5.524, de 05 de novembro de 1968, que dispõe sobre o exercício da profissão de técnico industrial e técnico agrícola de nível médio ou de 2º grau;
- Decisão Nº: PL-0302/2008 - Plenário do CONFEA;
- Decreto municipal nº 120/2014  
Regulamenta a ação fiscalizadora, bem como as medidas da fiscalização de obras e as infrações e penalidades previstas na Lei nº 1149/2000 – Código de Obras do Município de Brumadinho e na Lei nº 1438/04 que dispõem sobre o uso e ocupação do solo no Município de Brumadinho;
- Norma de vistoria Cautelar – IBAPE – MG.

**PADRÃO CONSTRUTIVO**

Residência Padrão Normal - (R1-N) NBR 12721

Residência Padrão Baixo - (R1-B) NBR 12721

Residência Padrão Alto – NBR (R1-A) BNR 12721

Rua Inhotim nº 600, Bairro Progresso II, Brumadinho/MG  
Telefone: 31 31 3571-6985 - email: [engenharia@brumadinho.mg.gov.br](mailto:engenharia@brumadinho.mg.gov.br) Pág. 3 de 6



Assinado eletronicamente por: ANA TEREZA RIBEIRO SALLES GIACOMINI - 27/05/2019 19:14:18  
<https://pje.tjmg.jus.br:443/pje/Processo/ConsultaDocumento/listView.seam?x=19052719265454100000069400488>  
Número do documento: 19052719265454100000069400488

Num. 70707204 - Pág. 5



Número do documento: 19061913034718100000071920575  
<https://pje.tjmg.jus.br:443/pje/Processo/ConsultaDocumento/listView.seam?x=19061913034718100000071920575>  
Assinado eletronicamente por: VINICIUS HENRIQUE CAMPOS DA COSTA - 19/06/2019 13:03:48

Num. 73229806 - Pág. 21



Assinado eletronicamente por: ANA TEREZA RIBEIRO SALLES GIACOMINI - 27/05/2019 19:14:18  
<https://pje.tjmg.jus.br:443/pje/Processo/ConsultaDocumento/listView.seam?x=19052719265454100000069400488>  
Número do documento: 19052719265454100000069400488

Num. 70707204 - Pág. 6



Número do documento: 19061913034718100000071920575  
<https://pje.tjmg.jus.br:443/pje/Processo/ConsultaDocumento/listView.seam?x=19061913034718100000071920575>  
Assinado eletronicamente por: VINICIUS HENRIQUE CAMPOS DA COSTA - 19/06/2019 13:03:48

Num. 73229806 - Pág. 22



**PREFEITURA MUNICIPAL DE BRUMADINHO**  
Secretaria Municipal de Obras e Serviços Públicos – Departamento de Engenharia  
ESTADO DE MINAS GERAIS CEP 35460 000

#### METODOLOGIA DE VERIFICAÇÃO

- Durante a vistoria foi utilizado além do recurso tátil e Visual, uma Câmera fotográfica modelo Canon Rebel T5 com lente EF – S – 18 – 55 III, câmera de celular e trena metálica.

#### OBJETIVO

Verificação de possíveis danos estruturais na edificação;  
Verificação de perda material, móveis, etc.;;  
Verificação da distância da edificação aos rejeitos;  
Verificação aparente de contaminação de áreas de agricultura e agropecuária, mal cheiro e toxicidade do ambiente.

#### CONSTATAÇÕES

- Trata-se de uma casa de 01 pavimento, estrutura em alvenaria e cobertura em laje e em telha fibrocimento;
- Residência possui 05 cômodos;
- O morador responsável pelo imóvel relata que com o acontecimento do rompimento da barragem surgiram – se trincas aparentes na edificação.

#### CONCLUSÃO

Visualmente os rejeitos da lama não atingiu o local, estando aproximadamente a 300 metros da residência.

Foram identificados vários problemas patológicos na edificação, como não foi executada uma vistoria técnica anteriormente, não podemos concluir que essas patologias são consequências da ruptura da barragem.

Rua Inhotim nº 600, Bairro Progresso II, Brumadinho/MG  
Telefone: 31 31 3571-6985 - email: [engenharia@brumadinho.mg.gov.br](mailto:engenharia@brumadinho.mg.gov.br) Pág. 4 de 6



Assinado eletronicamente por: ANA TEREZA RIBEIRO SALLES GIACOMINI - 27/05/2019 19:14:18  
<https://pje.tjmg.jus.br:443/pje/Processo/ConsultaDocumento/listView.seam?x=19052719265454100000069400488>  
Número do documento: 19052719265454100000069400488

Num. 70707204 - Pág. 7



Número do documento: 19061913034718100000071920575  
<https://pje.tjmg.jus.br:443/pje/Processo/ConsultaDocumento/listView.seam?x=19061913034718100000071920575>  
Assinado eletronicamente por: VINICIUS HENRIQUE CAMPOS DA COSTA - 19/06/2019 13:03:48

Num. 73229806 - Pág. 23



Assinado eletronicamente por: ANA TEREZA RIBEIRO SALLES GIACOMINI - 27/05/2019 19:14:18  
<https://pje.tjmg.jus.br:443/pje/Processo/ConsultaDocumento/listView.seam?x=19052719265454100000069400488>  
Número do documento: 19052719265454100000069400488

Num. 70707204 - Pág. 8



Número do documento: 19061913034718100000071920575  
<https://pje.tjmg.jus.br:443/pje/Processo/ConsultaDocumento/listView.seam?x=19061913034718100000071920575>  
Assinado eletronicamente por: VINICIUS HENRIQUE CAMPOS DA COSTA - 19/06/2019 13:03:48

Num. 73229806 - Pág. 24



**PREFEITURA MUNICIPAL DE BRUMADINHO**  
Secretaria Municipal de Obras e Serviços Públicos – Departamento de Engenharia  
ESTADO DE MINAS GERAIS CEP 35460 000

ANEXOS



**Figura 1 – Fachada da edificação**

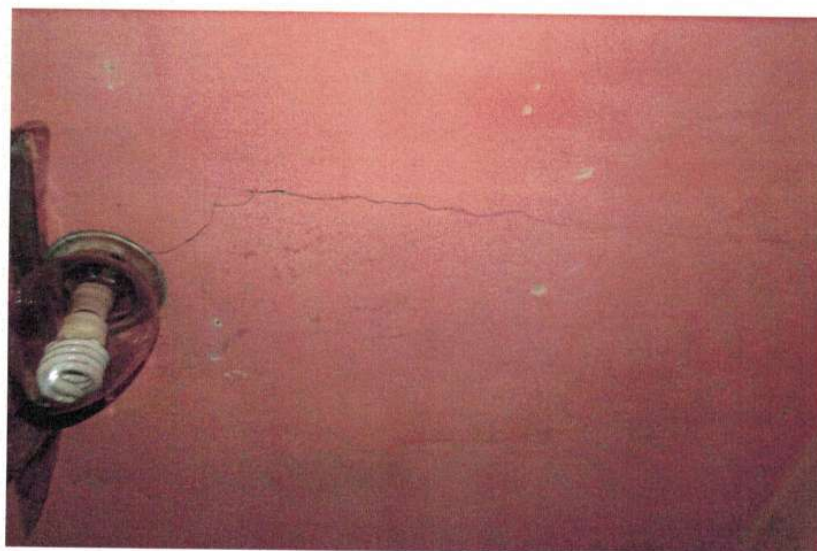

**Figura 2 – Trinca aparente na edificação**

Rua Inhotim nº 600, Bairro Progresso II, Brumadinho/MG  
Telefone: 31 31 3571-6985 - email: [engenharia@brumadinho.mg.gov.br](mailto:engenharia@brumadinho.mg.gov.br) Pág. 5 de 6



Assinado eletronicamente por: ANA TEREZA RIBEIRO SALLES GIACOMINI - 27/05/2019 19:14:18  
<https://pje.tjmg.jus.br:443/pje/Processo/ConsultaDocumento/listView.seam?x=19052719265454100000069400488>  
Número do documento: 19052719265454100000069400488

Num. 70707204 - Pág. 9



Número do documento: 19061913034718100000071920575  
<https://pje.tjmg.jus.br:443/pje/Processo/ConsultaDocumento/listView.seam?x=19061913034718100000071920575>  
Assinado eletronicamente por: VINICIUS HENRIQUE CAMPOS DA COSTA - 19/06/2019 13:03:48

Num. 73229806 - Pág. 25



Assinado eletronicamente por: ANA TEREZA RIBEIRO SALLES GIACOMINI - 27/05/2019 19:14:18  
<https://pje.tjmg.jus.br:443/pje/Processo/ConsultaDocumento/listView.seam?x=19052719265454100000069400488>  
Número do documento: 19052719265454100000069400488

Num. 70707204 - Pág. 10



Número do documento: 19061913034718100000071920575  
<https://pje.tjmg.jus.br:443/pje/Processo/ConsultaDocumento/listView.seam?x=19061913034718100000071920575>  
Assinado eletronicamente por: VINICIUS HENRIQUE CAMPOS DA COSTA - 19/06/2019 13:03:48

Num. 73229806 - Pág. 26



**PREFEITURA MUNICIPAL DE BRUMADINHO**  
Secretaria Municipal de Obras e Serviços Públicos – Departamento de Engenharia  
ESTADO DE MINAS GERAIS CEP 35460 000



**Figura 3 – Interior da edificação**

Ubiraci de Alcântara Marques Solha  
Engenheiro Civil – CREA/ MG 73.344/D  
Superintendente de projeto

Walison Luiz da Silva  
Engenheiro Civil – CREA/ MG 129113/D  
Superintendente de projeto

Lucas Romário Lara  
Coordenador da Defesa Civil Municipal - MAT:12912

Raphael Vitorino Braga  
Servidor Público Municipal – MAT:11624  
Departamento de Engenharia

Rua Inhotim nº 600, Bairro Progresso II, Brumadinho/MG  
Telefone: 31 31 3571-6985 - email: [engenharia@brumadinho.mg.gov.br](mailto:engenharia@brumadinho.mg.gov.br) Pág. 6 de 6



Assinado eletronicamente por: ANA TEREZA RIBEIRO SALLES GIACOMINI - 27/05/2019 19:14:18  
<https://pje.tjmg.jus.br:443/pje/Processo/ConsultaDocumento/listView.seam?x=19052719265454100000069400488>  
Número do documento: 19052719265454100000069400488

Num. 70707204 - Pág. 11



Número do documento: 19061913034718100000071920575  
<https://pje.tjmg.jus.br:443/pje/Processo/ConsultaDocumento/listView.seam?x=19061913034718100000071920575>  
Assinado eletronicamente por: VINICIUS HENRIQUE CAMPOS DA COSTA - 19/06/2019 13:03:48

Num. 73229806 - Pág. 27





Assinado eletronicamente por: ANA TEREZA RIBEIRO SALLES GIACOMINI - 27/05/2019 19:14:18  
<https://pje.tjmg.jus.br:443/pje/Processo/ConsultaDocumento/listView.seam?x=19052719265454100000069400488>  
Número do documento: 19052719265454100000069400488

Num. 70707204 - Pág. 12



Número do documento: 19061913034718100000071920575  
<https://pje.tjmg.jus.br:443/pje/Processo/ConsultaDocumento/listView.seam?x=19061913034718100000071920575>  
Assinado eletronicamente por: VINICIUS HENRIQUE CAMPOS DA COSTA - 19/06/2019 13:03:48

Num. 73229806 - Pág. 28

Nº: \_\_\_\_\_

SOLICITAÇÃO: 19/02/19

Nº: 5/nº

CIDADE: Brumadinho UF: MG CEP: 35460-000

TÉL.: \_\_\_\_\_

REÇO: \_\_\_\_\_

REFERÊNCIA: \_\_\_\_\_

Nº / /

DATA: / /

Nº DATA: / /

RESIDÊNCIA  
 COMÉRCIO

PONTE  
 VIA PÚBLICA

GALPÃO  
 OUTROS \_\_\_\_\_

SIM

NÚMERO DE ADULTOS: \_\_\_\_\_

EDIFICAÇÃO  
 BARRACÃO  
 CASA  
 PRÉDIO

COBERTURA  
 LAJE  
 FIBROCIMENTO  
 CERÂMICA  
 ZINCO  
 OUTROS

LOCALIZAÇÃO E TOPOGRAFIA  
 SEM RESTRIÇÃO  
 SOBRE ENCOSTA  
 SOB ENCOSTA  
 ÁREA ERODIDA  
 SOBRE CANALIZAÇÃ  
 COMORS:

MUITO ALTO

ALTO

BAIX

quando os moradores perderam plan, com, via, ame, áreas, roçadeira:  
moedor de cana, picadeira de capim, etc), galinheiro, chiqueiro, cabris.  
lagoa está enchendo pois a lama está impedindo a passagem da água do córrego,  
e não dá para ir outra residência.

RESPONSÁVEL PELO IMÓVEL VISTORIADO:

Nº \_\_\_\_\_

Nº \_\_\_\_\_

RETORNAR AO LOCAL EM \_\_\_ DIA  
PARA: \_\_\_\_\_

MONITORAMENTO

ASSINATURA E  
CARIMBO DO  
COORDENADOR:



Assinado eletronicamente por: ANA TEREZA RIBEIRO SALLES GIACOMINI - 27/05/2019 19:14:18  
<https://pje.tjmg.jus.br:443/pje/Processo/ConsultaDocumento/listView.seam?x=19052719265504300000069400489>  
Número do documento: 19052719265504300000069400489

Num. 70707205 - Pág. 1



Número do documento: 19061913034718100000071920575  
<https://pje.tjmg.jus.br:443/pje/Processo/ConsultaDocumento/listView.seam?x=19061913034718100000071920575>  
Assinado eletronicamente por: VINICIUS HENRIQUE CAMPOS DA COSTA - 19/06/2019 13:03:48

Num. 73229806 - Pág. 29



Assinado eletronicamente por: ANA TEREZA RIBEIRO SALLES GIACOMINI - 27/05/2019 19:14:18  
<https://pje.tjmg.jus.br:443/pje/Processo/ConsultaDocumento/listView.seam?x=19052719265504300000069400489>  
Número do documento: 19052719265504300000069400489

Num. 70707205 - Pág. 2



Número do documento: 19061913034718100000071920575  
<https://pje.tjmg.jus.br:443/pje/Processo/ConsultaDocumento/listView.seam?x=19061913034718100000071920575>  
Assinado eletronicamente por: VINICIUS HENRIQUE CAMPOS DA COSTA - 19/06/2019 13:03:48

Num. 73229806 - Pág. 30



Assinado eletronicamente por: ANA TEREZA RIBEIRO SALLES GIACOMINI - 27/05/2019 19:14:18  
<https://pje.tjmg.jus.br:443/pje/Processo/ConsultaDocumento/listView.seam?x=19052719265504300000069400489>  
Número do documento: 19052719265504300000069400489

Num. 70707205 - Pág. 3



Número do documento: 19061913034718100000071920575  
<https://pje.tjmg.jus.br:443/pje/Processo/ConsultaDocumento/listView.seam?x=19061913034718100000071920575>  
Assinado eletronicamente por: VINICIUS HENRIQUE CAMPOS DA COSTA - 19/06/2019 13:03:48

Num. 73229806 - Pág. 31

Nº: \_\_\_\_\_

SOLICITAÇÃO: 19/02/19

Nº: 5/nº

CIDADE: Brumadinho UF: MG CEP: 35460-000

TÉL.: \_\_\_\_\_

REÇO: \_\_\_\_\_

REFERÊNCIA: \_\_\_\_\_

Nº \_\_\_\_\_

DATA: \_\_\_\_\_

Nº \_\_\_\_\_

DATA: \_\_\_\_\_

RESIDÊNCIA  
 COMÉRCIO

PONTE  
 VIA PÚBLICA

GALPÃO  
 OUTROS \_\_\_\_\_

SIM

NÚMERO DE ADULTOS: \_\_\_\_\_

EDIFICAÇÃO  
 BARRACÃO  
 CASA  
 PRÉDIO

COBERTURA  
 LAJE  
 FIBROCIMENTO  
 CERÂMICA  
 ZINCO  
 OUTROS

LOCALIZAÇÃO E TOPOGRAFIA  
 SEM RESTRIÇÃO  
 SOBRE ENCOSTA  
 SOB ENCOSTA  
 ÁREA ERODIDA  
 SOBRE CANALIZAÇÃ  
 COMORS:

MUITO ALTO

ALTO

BAIX

quando os moradores perderam plan, com, via, ame, áreas, roçadeira:  
moedor de cana, picadeira de capim, etc), galinheiro, chiqueiro, cabris.  
lagoa está enchendo pois a lama está impedindo a passagem da água do córrego,  
e não dá para ir outra residência.

RESPONSÁVEL PELO IMÓVEL VISTORIADO: \_\_\_\_\_

Nº \_\_\_\_\_

Nº \_\_\_\_\_

RETORNAR AO LOCAL EM \_\_\_ DIA  
PARA: \_\_\_\_\_

MONITORAMENTO

ASSINATURA E  
CARIMBO DO  
COORDENADOR:



Assinado eletronicamente por: ANA TEREZA RIBEIRO SALLES GIACOMINI - 27/05/2019 19:14:19  
<https://pje.tjmg.jus.br:443/pje/Processo/ConsultaDocumento/listView.seam?x=19052719265543400000069400490>  
Número do documento: 19052719265543400000069400490

Num. 70707206 - Pág. 1



Número do documento: 19061913034718100000071920575  
<https://pje.tjmg.jus.br:443/pje/Processo/ConsultaDocumento/listView.seam?x=19061913034718100000071920575>  
Assinado eletronicamente por: VINICIUS HENRIQUE CAMPOS DA COSTA - 19/06/2019 13:03:48

Num. 73229806 - Pág. 32



Assinado eletronicamente por: ANA TEREZA RIBEIRO SALLES GIACOMINI - 27/05/2019 19:14:19  
<https://pje.tjmg.jus.br:443/pje/Processo/ConsultaDocumento/listView.seam?x=19052719265543400000069400490>  
Número do documento: 19052719265543400000069400490

Num. 70707206 - Pág. 2



Número do documento: 19061913034718100000071920575  
<https://pje.tjmg.jus.br:443/pje/Processo/ConsultaDocumento/listView.seam?x=19061913034718100000071920575>  
Assinado eletronicamente por: VINICIUS HENRIQUE CAMPOS DA COSTA - 19/06/2019 13:03:48

Num. 73229806 - Pág. 33

Nº: \_\_\_\_\_

SOLICITAÇÃO: 19/02/19

Nº: 5/nº

CIDADE: Brumadinho UF: MG CEP: 35460-000

TÉL.: \_\_\_\_\_

REÇO: \_\_\_\_\_

REFERÊNCIA: \_\_\_\_\_

Nº \_\_\_\_\_

DATA: \_\_\_\_\_

Nº \_\_\_\_\_

DATA: \_\_\_\_\_

RESIDÊNCIA  
 COMÉRCIO

PONTE  
 VIA PÚBLICA

GALPÃO  
 OUTROS \_\_\_\_\_

NÚMERO DE ADULTOS: \_\_\_\_\_

EDIFICAÇÃO  
 BARRACÃO  
 CASA  
 PRÉDIO

COBERTURA  
 LAJE  
 FIBROCIMENTO  
 CERÂMICA  
 ZINCO  
 OUTROS

LOCALIZAÇÃO E TOPOGRAFIA  
 SEM RESTRIÇÃO  
 SOBRE ENCOSTA  
 SOB ENCOSTA  
 ÁREA ERODIDA  
 SOBRE CANALIZAÇÃ  
 COMORS:

MUITO ALTO

ALTO

BAIX

quando os moradores perderam plan, com, via ame  
maior de cama, picadeira de capim, etc), galinheiro, chiqueiro, cabris. eras, roçadeira:  
lagoa está enchendo pois a lama está impedindo a passagem da água do córrego,  
e não ir outra residência.

RESPONSÁVEL PELO IMÓVEL VISTORIADO: \_\_\_\_\_

Nº \_\_\_\_\_

Nº \_\_\_\_\_

RETORNAR AO LOCAL EM \_\_\_ DIA  
PARA: \_\_\_\_\_

MONITORAMENTO

ASSINATURA E  
CARIMBO DO  
COORDENADOR: \_\_\_\_\_



Assinado eletronicamente por: ANA TEREZA RIBEIRO SALLES GIACOMINI - 27/05/2019 19:14:19  
<https://pje.tjmg.jus.br:443/pje/Processo/ConsultaDocumento/listView.seam?x=19052719265586400000069400491>  
Número do documento: 19052719265586400000069400491

Num. 70707207 - Pág. 1



Número do documento: 19061913034718100000071920575  
<https://pje.tjmg.jus.br:443/pje/Processo/ConsultaDocumento/listView.seam?x=19061913034718100000071920575>  
Assinado eletronicamente por: VINICIUS HENRIQUE CAMPOS DA COSTA - 19/06/2019 13:03:48

Num. 73229806 - Pág. 34



Assinado eletronicamente por: ANA TEREZA RIBEIRO SALLES GIACOMINI - 27/05/2019 19:14:19  
<https://pje.tjmg.jus.br:443/pje/Processo/ConsultaDocumento/listView.seam?x=19052719265586400000069400491>  
Número do documento: 19052719265586400000069400491

Num. 70707207 - Pág. 2



Número do documento: 19061913034718100000071920575  
<https://pje.tjmg.jus.br:443/pje/Processo/ConsultaDocumento/listView.seam?x=19061913034718100000071920575>  
Assinado eletronicamente por: VINICIUS HENRIQUE CAMPOS DA COSTA - 19/06/2019 13:03:48

Num. 73229806 - Pág. 35



Nº: \_\_\_\_\_

SOLICITAÇÃO: 19/02/19

Nº: 5/nº

CIDADE: Brumadinho UF: MG CEP: 35460-000

TÉL.: \_\_\_\_\_

REÇO: \_\_\_\_\_

REFERÊNCIA: \_\_\_\_\_

Nº \_\_\_\_\_

DATA: \_\_\_\_\_

Nº \_\_\_\_\_

DATA: \_\_\_\_\_

RESIDÊNCIA  
 COMÉRCIO

PONTE  
 VIA PÚBLICA

GALPÃO  
 OUTROS \_\_\_\_\_

SIM

NÚMERO DE ADULTOS: \_\_\_\_\_

EDIFICAÇÃO  
 BARRACÃO  
 CASA  
 PRÉDIO

COBERTURA  
 LAJE  
 FIBROCIMENTO  
 CERÂMICA  
 ZINCO  
 OUTROS

LOCALIZAÇÃO E TOPOGRAFIA  
 SEM RESTRIÇÃO  
 SOBRE ENCOSTA  
 SOB ENCOSTA  
 ÁREA ERODIDA  
 SOBRE CANALIZAÇÃ  
 COMORS

MUITO ALTO

ALTO

BAIX

quando os moradores perderam plan, com via ame  
maior de cama, picadeira de capim, etc), galinheiro, chiqueiro, cabris. eras, roçadeira:  
lagoa está enchendo pois a lama está impedindo a passagem da água do córrego,  
e não ir outra residência.

RESPONSÁVEL PELO IMÓVEL VISTORIADO: \_\_\_\_\_

RETORNAR A \_\_\_\_\_



Assinado eletronicamente por: ANA TEREZA RIBEIRO SALLES GIACOMINI - 27/05/2019 19:14:21  
<https://pje.tjmg.jus.br:443/pje/Processo/ConsultaDocumento/listView.seam?x=19052719265615600000069400492>  
Número do documento: 19052719265615600000069400492

Num. 70707208 - Pág. 1



Número do documento: 19061913034718100000071920575  
<https://pje.tjmg.jus.br:443/pje/Processo/ConsultaDocumento/listView.seam?x=19061913034718100000071920575>  
Assinado eletronicamente por: VINICIUS HENRIQUE CAMPOS DA COSTA - 19/06/2019 13:03:48

Num. 73229806 - Pág. 36



Assinado eletronicamente por: ANA TEREZA RIBEIRO SALLES GIACOMINI - 27/05/2019 19:14:21  
<https://pje.tjmg.jus.br:443/pje/Processo/ConsultaDocumento/listView.seam?x=1905271926561560000069400492>  
Número do documento: 1905271926561560000069400492

Num. 70707208 - Pág. 2



Número do documento: 19061913034718100000071920575  
<https://pje.tjmg.jus.br:443/pje/Processo/ConsultaDocumento/listView.seam?x=19061913034718100000071920575>  
Assinado eletronicamente por: VINICIUS HENRIQUE CAMPOS DA COSTA - 19/06/2019 13:03:48

Num. 73229806 - Pág. 37

Nº: \_\_\_\_\_

SOLICITAÇÃO: 19/02/19

Nº: 5/nº

CIDADE: Brumadinho UF: MG CEP: 35460-000

TÉL.: \_\_\_\_\_

REÇO: \_\_\_\_\_

REFERÊNCIA: \_\_\_\_\_

Nº \_\_\_\_\_ / \_\_\_\_\_ / \_\_\_\_\_

DATA: \_\_\_\_\_ / \_\_\_\_\_ / \_\_\_\_\_

Nº \_\_\_\_\_

DATA: \_\_\_\_\_ / \_\_\_\_\_ / \_\_\_\_\_

RESIDÊNCIA  
 COMÉRCIO

PONTE  
 VIA PÚBLICA

GALPÃO  
 OUTROS \_\_\_\_\_

SIM \_\_\_\_\_

NÚMERO DE ADULTOS: \_\_\_\_\_

EDIFICAÇÃO  
 BARRACÃO  
 CASA  
 PRÉDIO

COBERTURA  
 LAJE  
 FIBROCIMENTO  
 CERÂMICA  
 ZINCO  
 OUTROS

LOCALIZAÇÃO E TOPOGRAFIA  
 SEM RESTRIÇÃO  
 SOBRE ENCOSTA  
 SOB ENCOSTA  
 ÁREA ERODIDA  
 SOBRE CANALIZAÇÃ  
 COMORS:

MUITO ALTO

ALTO

BAIX

*... de ...*

*ame*

*... , ...*

RESPONSÁVEL PELO IMÓVEL VISTORIADO:

Nº \_\_\_\_\_

Nº \_\_\_\_\_

RETORNAR AO LOCAL EM \_\_\_ DIA  
PARA: \_\_\_\_\_

MONITORAMENTO

ASSINATURA E  
CARIMBO DO  
COORDENADOR:



Assinado eletronicamente por: ANA TEREZA RIBEIRO SALLES GIACOMINI - 27/05/2019 19:14:20  
<https://pje.tjmg.jus.br:443/pje/Processo/ConsultaDocumento/listView.seam?x=19052719265647200000069400493>  
Número do documento: 19052719265647200000069400493

Num. 70707209 - Pág. 1



Número do documento: 19061913034718100000071920575  
<https://pje.tjmg.jus.br:443/pje/Processo/ConsultaDocumento/listView.seam?x=19061913034718100000071920575>  
Assinado eletronicamente por: VINICIUS HENRIQUE CAMPOS DA COSTA - 19/06/2019 13:03:48

Num. 73229806 - Pág. 38



Assinado eletronicamente por: ANA TEREZA RIBEIRO SALLES GIACOMINI - 27/05/2019 19:14:20  
<https://pje.tjmg.jus.br:443/pje/Processo/ConsultaDocumento/listView.seam?x=19052719265647200000069400493>  
Número do documento: 19052719265647200000069400493

Num. 70707209 - Pág. 2



Número do documento: 19061913034718100000071920575  
<https://pje.tjmg.jus.br:443/pje/Processo/ConsultaDocumento/listView.seam?x=19061913034718100000071920575>  
Assinado eletronicamente por: VINICIUS HENRIQUE CAMPOS DA COSTA - 19/06/2019 13:03:48

Num. 73229806 - Pág. 39

Nº: \_\_\_\_\_

SOLICITAÇÃO: 19/02/19

Nº: 5/nº

CIDADE: Brumadinho UF: MG CEP: 35460-000

TÉL.: \_\_\_\_\_ REÇO \_\_\_\_\_

REFERÊNCIA:

Nº \_\_\_\_\_ / \_\_\_\_\_ / \_\_\_\_\_

DATA: \_\_\_\_\_ / \_\_\_\_\_ / \_\_\_\_\_

Nº \_\_\_\_\_ DATA: \_\_\_\_\_ / \_\_\_\_\_ / \_\_\_\_\_

RESIDÊNCIA  
 COMÉRCIO

PONTE  
 VIA PÚBLICA

GALPÃO  
 OUTROS \_\_\_\_\_

SIM

NÚMERO DE ADULTOS: \_\_\_\_\_

EDIFICAÇÃO  
 BARRACÃO  
 CASA  
 PRÉDIO

COBERTURA  
 LAJE  
 FIBROCEMENTO  
 CERÂMICA  
 ZINCO  
 OUTROS

LOCALIZAÇÃO E TOPOGRAFIA  
 SEM RESTRIÇÃO  
 SOBRE ENCOSTA  
 SOB ENCOSTA  
 ÁREA ERODIDA  
 SOBRE CANALIZAÇÃO  
 COMORS

MUITO ALTO

ALTO

BAIXO

*quando os moradores perderam plan, com via ame  
meador de cana, picadeira de capim, etc), galinheiro, chiqueiro, cabris.  
lagoa está enchendo pois a lama está impedindo a passagem da água do córrego,  
e não dá para ir outra residência.*

RESPONSÁVEL PELO IMÓVEL VISTORIADO:

Nº \_\_\_\_\_

Nº \_\_\_\_\_

RETORNAR AO LOCAL EM \_\_\_ DIA  
PARA: \_\_\_\_\_

MONITORAMENTO

ASSINATURA E  
CARIMBO DO  
COORDENADOR:



Assinado eletronicamente por: ANA TEREZA RIBEIRO SALLES GIACOMINI - 27/05/2019 19:14:22  
<https://pje.tjmg.jus.br:443/pje/Processo/ConsultaDocumento/listView.seam?x=19052719265687000000069400494>  
Número do documento: 19052719265687000000069400494

Num. 70707210 - Pág. 1



Número do documento: 19061913034718100000071920575  
<https://pje.tjmg.jus.br:443/pje/Processo/ConsultaDocumento/listView.seam?x=19061913034718100000071920575>  
Assinado eletronicamente por: VINICIUS HENRIQUE CAMPOS DA COSTA - 19/06/2019 13:03:48

Num. 73229806 - Pág. 40



Assinado eletronicamente por: ANA TEREZA RIBEIRO SALLES GIACOMINI - 27/05/2019 19:14:22  
<https://pje.tjmg.jus.br:443/pje/Processo/ConsultaDocumento/listView.seam?x=19052719265687000000069400494>  
Número do documento: 19052719265687000000069400494

Num. 70707210 - Pág. 2



Número do documento: 19061913034718100000071920575  
<https://pje.tjmg.jus.br:443/pje/Processo/ConsultaDocumento/listView.seam?x=19061913034718100000071920575>  
Assinado eletronicamente por: VINICIUS HENRIQUE CAMPOS DA COSTA - 19/06/2019 13:03:48

Num. 73229806 - Pág. 41

Nº: \_\_\_\_\_

SOLICITAÇÃO: 18/02/19

Nº: 5/nº

35460.000

TÉL: \_\_\_\_\_

REÇO: \_\_\_\_\_

REFERÊNCIA: \_\_\_\_\_

Nº \_\_\_\_\_ / \_\_\_\_\_ / \_\_\_\_\_

DATA: \_\_\_\_\_ / \_\_\_\_\_ / \_\_\_\_\_

RESIDÊNCIA  
 COMÉRCIO

SIM \_\_\_\_\_

NÚMERO DE ADULTOS: \_\_\_\_\_

COBERTURA

- LAJE
- FIBROCIMENTO
- CERÂMICA
- ZINCO
- OUTROS

MUITO ALTO

ALTO

BAIX

*quando os moradores perderam plan, caç, eia ame  
moedor de cana, picadeira de capim, etc), galinheiro, chiqueiro, cabris.  
lagoa está enchendo pois a lama está impedindo a passagem da água do córrego,  
e não dá para ir outra residência.*

RESPONSÁVEL PELO IMÓVEL VISTORIADO: \_\_\_\_\_

Nº \_\_\_\_\_

Nº \_\_\_\_\_

RETORNAR AO LOCAL EM \_\_\_ DIA  
PARA: \_\_\_\_\_

MONITORAMENTO

ASSINATURA E  
CARIMBO DO  
COORDENADOR:



Assinado eletronicamente por: ANA TEREZA RIBEIRO SALLES GIACOMINI - 27/05/2019 19:14:23  
<https://pje.tjmg.jus.br:443/pje/Processo/ConsultaDocumento/listView.seam?x=19052719265712300000069400495>  
Número do documento: 19052719265712300000069400495

Num. 70707211 - Pág. 1



Número do documento: 19061913034718100000071920575  
<https://pje.tjmg.jus.br:443/pje/Processo/ConsultaDocumento/listView.seam?x=19061913034718100000071920575>  
Assinado eletronicamente por: VINICIUS HENRIQUE CAMPOS DA COSTA - 19/06/2019 13:03:48

Num. 73229806 - Pág. 42



Assinado eletronicamente por: ANA TEREZA RIBEIRO SALLES GIACOMINI - 27/05/2019 19:14:23  
<https://pje.tjmg.jus.br:443/pje/Processo/ConsultaDocumento/listView.seam?x=1905271926571230000069400495>  
Número do documento: 1905271926571230000069400495

Num. 70707211 - Pág. 2



Número do documento: 19061913034718100000071920575  
<https://pje.tjmg.jus.br:443/pje/Processo/ConsultaDocumento/listView.seam?x=19061913034718100000071920575>  
Assinado eletronicamente por: VINICIUS HENRIQUE CAMPOS DA COSTA - 19/06/2019 13:03:48

Num. 73229806 - Pág. 43



Nº: \_\_\_\_\_

SOLICITAÇÃO: 19/02/19

Nº: 5/nº

CIDADE: Brumadinho UF: MG CEP: 35460-000

TÉL.: \_\_\_\_\_

REÇO: \_\_\_\_\_

REFERÊNCIA: \_\_\_\_\_

Nº \_\_\_\_\_

DATA: \_\_\_\_\_

Nº \_\_\_\_\_

DATA: \_\_\_\_\_

RESIDÊNCIA  
 COMÉRCIO

PONTE  
 VIA PÚBLICA

GALPÃO  
 OUTROS \_\_\_\_\_

SIM

NÚMERO DE ADULTOS: \_\_\_\_\_

EDIFICAÇÃO  
 BARRACÃO  
 CASA  
 PRÉDIO

COBERTURA  
 LAJE  
 FIBROCIMENTO  
 CERÂMICA  
 ZINCO  
 OUTROS

LOCALIZAÇÃO E TOPOGRAFIA  
 SEM RESTRIÇÃO  
 SOBRE ENCOSTA  
 SOB ENCOSTA  
 ÁREA ERODIDA  
 SOBRE CANALIZAÇÃ  
 COMORS:

MUITO ALTO

ALTO

BAIX

quando os moradores perderam plan, qd' era ame  
maior de cama, picadeira de capim, etc), galinheiro, chiqueiro, cabris. eras, roçadeira:  
lagoa está enchendo pois a lama está impedindo a passagem da água do córrego,  
e não ir outra residência.

RESPONSÁVEL PELO IMÓVEL VISTORIADO: \_\_\_\_\_

Nº \_\_\_\_\_

Nº \_\_\_\_\_

RETORNAR AO LOCAL EM \_\_\_ DIA  
PARA: \_\_\_\_\_

MONITORAMENTO

ASSINATURA E  
CARIMBO DO  
COORDENADOR:



Assinado eletronicamente por: ANA TEREZA RIBEIRO SALLES GIACOMINI - 27/05/2019 19:14:20  
<https://pje.tjmg.jus.br:443/pje/Processo/ConsultaDocumento/listView.seam?x=19052719265741300000069400496>  
Número do documento: 19052719265741300000069400496

Num. 70707212 - Pág. 1



Número do documento: 19061913034718100000071920575  
<https://pje.tjmg.jus.br:443/pje/Processo/ConsultaDocumento/listView.seam?x=19061913034718100000071920575>  
Assinado eletronicamente por: VINICIUS HENRIQUE CAMPOS DA COSTA - 19/06/2019 13:03:48

Num. 73229806 - Pág. 44



Assinado eletronicamente por: ANA TEREZA RIBEIRO SALLES GIACOMINI - 27/05/2019 19:14:20  
<https://pje.tjmg.jus.br:443/pje/Processo/ConsultaDocumento/listView.seam?x=19052719265741300000069400496>  
Número do documento: 19052719265741300000069400496

Num. 70707212 - Pág. 2



Número do documento: 19061913034718100000071920575  
<https://pje.tjmg.jus.br:443/pje/Processo/ConsultaDocumento/listView.seam?x=19061913034718100000071920575>  
Assinado eletronicamente por: VINICIUS HENRIQUE CAMPOS DA COSTA - 19/06/2019 13:03:48

Num. 73229806 - Pág. 45

Nº: \_\_\_\_\_

SOLICITAÇÃO: 19/02/19

Nº: 5/nº

CIDADE: Brumadinho UF: MG CEP: 35460-000

TÉL.: \_\_\_\_\_

REÇO: \_\_\_\_\_

REFERÊNCIA: \_\_\_\_\_

Nº \_\_\_\_\_

DATA: \_\_\_\_\_

Nº \_\_\_\_\_

DATA: \_\_\_\_\_

RESIDÊNCIA  
 COMÉRCIO

PONTE  
 VIA PÚBLICA

GALPÃO  
 OUTROS \_\_\_\_\_

SIM

NÚMERO DE ADULTOS: \_\_\_\_\_

EDIFICAÇÃO  
 BARRACÃO  
 CASA  
 PRÉDIO

COBERTURA  
 LAJE  
 FIBROCIMENTO  
 CERÂMICA  
 ZINCO  
 OUTROS

LOCALIZAÇÃO E TOPOGRAFIA  
 SEM RESTRIÇÃO  
 SOBRE ENCOSTA  
 SOB ENCOSTA  
 ÁREA ERODIDA  
 SOBRE CANALIZAÇÃ  
 COMORS:

MUITO ALTO

ALTO

BAIX

quando os moradores perderam plan, com, via ame  
maior de cama, picadeira de capim, etc), galinheiro, chiqueiro, cabris. eras, roçadeira:  
lagoa está enchendo pois a lama está impedindo a passagem da água do córrego,  
e não ir outra residência.

RESPONSÁVEL PELO IMÓVEL VISTORIADO: \_\_\_\_\_

Nº \_\_\_\_\_

Nº \_\_\_\_\_

RETORNAR AO LOCAL EM \_\_\_ DIA  
PARA: \_\_\_\_\_

MONITORAMENTO

ASSINATURA E  
CARIMBO DO  
COORDENADOR:



Assinado eletronicamente por: ANA TEREZA RIBEIRO SALLES GIACOMINI - 27/05/2019 19:14:20  
<https://pje.tjmg.jus.br:443/pje/Processo/ConsultaDocumento/listView.seam?x=19052719265777500000069400497>  
Número do documento: 19052719265777500000069400497

Num. 70707213 - Pág. 1



Número do documento: 19061913034718100000071920575  
<https://pje.tjmg.jus.br:443/pje/Processo/ConsultaDocumento/listView.seam?x=19061913034718100000071920575>  
Assinado eletronicamente por: VINICIUS HENRIQUE CAMPOS DA COSTA - 19/06/2019 13:03:48

Num. 73229806 - Pág. 46



Assinado eletronicamente por: ANA TEREZA RIBEIRO SALLES GIACOMINI - 27/05/2019 19:14:20  
<https://pje.tjmg.jus.br:443/pje/Processo/ConsultaDocumento/listView.seam?x=19052719265777500000069400497>  
Número do documento: 19052719265777500000069400497

Num. 70707213 - Pág. 2



Número do documento: 19061913034718100000071920575  
<https://pje.tjmg.jus.br:443/pje/Processo/ConsultaDocumento/listView.seam?x=19061913034718100000071920575>  
Assinado eletronicamente por: VINICIUS HENRIQUE CAMPOS DA COSTA - 19/06/2019 13:03:48

Num. 73229806 - Pág. 47

Nº: \_\_\_\_\_

SOLICITAÇÃO: 19/02/19

Nº: 5/nº

CIDADE: Brumadinho UF: MG CEP: 35460-000

TÉL.: \_\_\_\_\_

REÇO: \_\_\_\_\_

REFERÊNCIA: \_\_\_\_\_

Nº \_\_\_\_\_

DATA: \_\_\_\_\_

Nº \_\_\_\_\_

DATA: \_\_\_\_\_

RESIDÊNCIA  
 COMÉRCIO

PONTE  
 VIA PÚBLICA

GALPÃO  
 OUTROS \_\_\_\_\_

SIM \_\_\_\_\_

NÚMERO DE ADULTOS: \_\_\_\_\_

EDIFICAÇÃO  
 BARRACÃO  
 CASA  
 PRÉDIO

COBERTURA  
 LAJE  
 FIBROCIMENTO  
 CERÂMICA  
 ZINCO  
 OUTROS

LOCALIZAÇÃO E TOPOGRAFIA  
 SEM RESTRIÇÃO  
 SOBRE ENCOSTA  
 SOB ENCOSTA  
 ÁREA ERODIDA  
 SOBRE CANALIZAÇÃ  
 COMORS:

MUITO ALTO

ALTO

BAIX

quando os moradores perderam plan, com via ame  
maior de cama, picadeira de capim, etc), galinheiro, chiqueiro, cabris. eras, roçadeira:  
lagoa está enchendo pois a lama está impedindo a passagem da água do córrego,  
e não ir outra residência.

RESPONSÁVEL PELO IMÓVEL VISTORIADO: \_\_\_\_\_



Assinado eletronicamente por: ANA TEREZA RIBEIRO SALLES GIACOMINI - 27/05/2019 19:14:25  
<https://pje.tjmg.jus.br:443/pje/Processo/ConsultaDocumento/listView.seam?x=19052719265814300000069400498>  
Número do documento: 19052719265814300000069400498

Num. 70707214 - Pág. 1



Número do documento: 19061913034718100000071920575  
<https://pje.tjmg.jus.br:443/pje/Processo/ConsultaDocumento/listView.seam?x=19061913034718100000071920575>  
Assinado eletronicamente por: VINICIUS HENRIQUE CAMPOS DA COSTA - 19/06/2019 13:03:48

Num. 73229806 - Pág. 48



Assinado eletronicamente por: ANA TEREZA RIBEIRO SALLES GIACOMINI - 27/05/2019 19:14:25  
<https://pje.tjmg.jus.br:443/pje/Processo/ConsultaDocumento/listView.seam?x=19052719265814300000069400498>  
Número do documento: 19052719265814300000069400498

Num. 70707214 - Pág. 2



Número do documento: 19061913034718100000071920575  
<https://pje.tjmg.jus.br:443/pje/Processo/ConsultaDocumento/listView.seam?x=19061913034718100000071920575>  
Assinado eletronicamente por: VINICIUS HENRIQUE CAMPOS DA COSTA - 19/06/2019 13:03:48

Num. 73229806 - Pág. 49

Nº: \_\_\_\_\_

SOLICITAÇÃO: 19/02/19

Nº: 5/nº

CIDADE: Brumadinho UF: MG CEP: 35460-000

TÉL.: \_\_\_\_\_

REÇO: \_\_\_\_\_

REFERÊNCIA: \_\_\_\_\_

Nº \_\_\_\_\_

/ /

DATA: / /

Nº \_\_\_\_\_

DATA: / /

RESIDÊNCIA  
 COMÉRCIO

PONTE  
 VIA PÚBLICA

GALPÃO  
 OUTROS \_\_\_\_\_

SIM

NÚMERO DE ADULTOS: \_\_\_\_\_

EDIFICAÇÃO  
 BARRACÃO  
 CASA  
 PRÉDIO

COBERTURA  
 LAJE  
 FIBROCIMENTO  
 CERÂMICA  
 ZINCO  
 OUTROS

LOCALIZAÇÃO E TOPOGRAFIA  
 SEM RESTRIÇÃO  
 SOBRE ENCOSTA  
 SOB ENCOSTA  
 ÁREA ERODIDA  
 SOBRE CANALIZAÇÃ  
 COMORS:

MUITO ALTO

ALTO

BAIX

quando os moradores perderam plan, com, via, ame, áreas, roçadeira:  
moedor de cana, picadeira de capim, etc), galinheiro, chiqueiro, cabris.  
lagoa está enchendo pois a lama está impedindo a passagem da água do córrego,  
e não dá para ir outra residência.

RESPONSÁVEL PELO IMÓVEL VISTORIADO: \_\_\_\_\_

Nº \_\_\_\_\_

Nº \_\_\_\_\_

RETORNAR AO LOCAL EM \_\_\_ DIA  
PARA: \_\_\_\_\_

MONITORAMENTO

ASSINATURA E  
CARIMBO DO  
COORDENADOR:



Assinado eletronicamente por: ANA TEREZA RIBEIRO SALLES GIACOMINI - 27/05/2019 19:14:24  
<https://pje.tjmg.jus.br:443/pje/Processo/ConsultaDocumento/listView.seam?x=1905271926585560000069400499>  
Número do documento: 1905271926585560000069400499

Num. 70707215 - Pág. 1



Número do documento: 19061913034718100000071920575  
<https://pje.tjmg.jus.br:443/pje/Processo/ConsultaDocumento/listView.seam?x=19061913034718100000071920575>  
Assinado eletronicamente por: VINICIUS HENRIQUE CAMPOS DA COSTA - 19/06/2019 13:03:48

Num. 73229806 - Pág. 50



Assinado eletronicamente por: ANA TEREZA RIBEIRO SALLES GIACOMINI - 27/05/2019 19:14:24  
<https://pje.tjmg.jus.br:443/pje/Processo/ConsultaDocumento/listView.seam?x=1905271926585560000069400499>  
Número do documento: 1905271926585560000069400499

Num. 70707215 - Pág. 2



Número do documento: 19061913034718100000071920575  
<https://pje.tjmg.jus.br:443/pje/Processo/ConsultaDocumento/listView.seam?x=19061913034718100000071920575>  
Assinado eletronicamente por: VINICIUS HENRIQUE CAMPOS DA COSTA - 19/06/2019 13:03:48

Num. 73229806 - Pág. 51



Nº: \_\_\_\_\_

SOLICITAÇÃO: 14/02/19

Nº: 5/nº

CIDADE: Brumadinho UF: MG CEP: 35460-000

TÉL.: \_\_\_\_\_

REÇO: \_\_\_\_\_

REFERÊNCIA: \_\_\_\_\_

Nº \_\_\_\_\_ / \_\_\_\_\_ / \_\_\_\_\_

DATA: \_\_\_\_\_ / \_\_\_\_\_ / \_\_\_\_\_

Nº \_\_\_\_\_ DATA: \_\_\_\_\_ / \_\_\_\_\_ / \_\_\_\_\_

RESIDÊNCIA  
 COMÉRCIO

PONTE  
 VIA PÚBLICA

GALPÃO  
 OUTROS

SIM

NÚMERO DE ADULTOS: \_\_\_\_\_

COBERTURA

- LAJE
- FIBROCIMENTO
- CERÂMICA
- ZINCO
- OUTROS

MUITO ALTO

ALTO

BAIXO

quando os moradores perderam plan, com via ame  
maior de cama, picadeira de capim, etc), galinheiro, chiqueiro, cabris.  
lagoa está enchendo pois a lama está impedindo a passagem da água do córrego,  
e não dá para ir outra residência.

RESPONSÁVEL PELO IMÓVEL VISTORIADO: \_\_\_\_\_

Nº \_\_\_\_\_

Nº \_\_\_\_\_

RETORNAR AO LOCAL EM \_\_\_ DIA  
PARA: \_\_\_\_\_

MONITORAMENTO

ASSINATURA E  
CARIMBO DO  
COORDENADOR:



Assinado eletronicamente por: ANA TEREZA RIBEIRO SALLES GIACOMINI - 27/05/2019 19:14:26  
<https://pje.tjmg.jus.br:443/pje/Processo/ConsultaDocumento/listView.seam?x=19052719265889300000069400500>  
Número do documento: 19052719265889300000069400500

Num. 70707216 - Pág. 1



Número do documento: 19061913034718100000071920575  
<https://pje.tjmg.jus.br:443/pje/Processo/ConsultaDocumento/listView.seam?x=19061913034718100000071920575>  
Assinado eletronicamente por: VINICIUS HENRIQUE CAMPOS DA COSTA - 19/06/2019 13:03:48

Num. 73229806 - Pág. 52



Assinado eletronicamente por: ANA TEREZA RIBEIRO SALLES GIACOMINI - 27/05/2019 19:14:26  
<https://pje.tjmg.jus.br:443/pje/Processo/ConsultaDocumento/listView.seam?x=19052719265889300000069400500>  
Número do documento: 19052719265889300000069400500

Num. 70707216 - Pág. 2



Número do documento: 19061913034718100000071920575  
<https://pje.tjmg.jus.br:443/pje/Processo/ConsultaDocumento/listView.seam?x=19061913034718100000071920575>  
Assinado eletronicamente por: VINICIUS HENRIQUE CAMPOS DA COSTA - 19/06/2019 13:03:48

Num. 73229806 - Pág. 53

Nº: \_\_\_\_\_

SOLICITAÇÃO: 19/02/19

Nº: 5/nº

CIDADE: Brumadinho UF: MG CEP: 35460-000

TÉL.: \_\_\_\_\_

REÇO: \_\_\_\_\_

REFERÊNCIA: \_\_\_\_\_

Nº \_\_\_\_\_

DATA: \_\_\_\_\_

Nº \_\_\_\_\_

DATA: \_\_\_\_\_

RESIDÊNCIA  
 COMÉRCIO

PONTE  
 VIA PÚBLICA

GALPÃO  
 OUTROS \_\_\_\_\_

SIM

NÚMERO DE ADULTOS: \_\_\_\_\_

EDIFICAÇÃO  
 BARRACÃO  
 CASA  
 PRÉDIO

COBERTURA  
 LAJE  
 FIBROCIMENTO  
 CERÂMICA  
 ZINCO  
 OUTROS

LOCALIZAÇÃO E TOPOGRAFIA  
 SEM RESTRIÇÃO  
 SOBRE ENCOSTA  
 SOB ENCOSTA  
 ÁREA ERODIDA  
 SOBRE CANALIZAÇÃ  
 COMORS:

MUITO ALTO

ALTO

BAIX

quando os moradores perderam plan, com, via, ame, áreas, roçadeira:  
moedor de cana, picadeira de capim, etc), galinheiro, chiqueiro, cabris.  
lagoa está enchendo pois a lama está impedindo a passagem da água do córrego,  
e não dá para ir outra residência.

RESPONSÁVEL PELO IMÓVEL VISTORIADO: \_\_\_\_\_

Nº \_\_\_\_\_

Nº \_\_\_\_\_

RETORNAR AO LOCAL EM \_\_\_ DIA  
PARA: \_\_\_\_\_

MONITORAMENTO

ASSINATURA E  
CARIMBO DO  
COORDENADOR:



Assinado eletronicamente por: ANA TEREZA RIBEIRO SALLES GIACOMINI - 27/05/2019 19:14:27  
<https://pje.tjmg.jus.br:443/pje/Processo/ConsultaDocumento/listView.seam?x=19052719265973100000069400501>  
Número do documento: 19052719265973100000069400501

Num. 70707217 - Pág. 1



Número do documento: 19061913034718100000071920575  
<https://pje.tjmg.jus.br:443/pje/Processo/ConsultaDocumento/listView.seam?x=19061913034718100000071920575>  
Assinado eletronicamente por: VINICIUS HENRIQUE CAMPOS DA COSTA - 19/06/2019 13:03:48

Num. 73229806 - Pág. 54



Assinado eletronicamente por: ANA TEREZA RIBEIRO SALLES GIACOMINI - 27/05/2019 19:14:27  
<https://pje.tjmg.jus.br:443/pje/Processo/ConsultaDocumento/listView.seam?x=19052719265973100000069400501>  
Número do documento: 19052719265973100000069400501

Num. 70707217 - Pág. 2



Número do documento: 19061913034718100000071920575  
<https://pje.tjmg.jus.br:443/pje/Processo/ConsultaDocumento/listView.seam?x=19061913034718100000071920575>  
Assinado eletronicamente por: VINICIUS HENRIQUE CAMPOS DA COSTA - 19/06/2019 13:03:48

Num. 73229806 - Pág. 55

Nº: \_\_\_\_\_

SOLICITAÇÃO: 19/02/19

Nº: 5/nº

CIDADE: Brumadinho UF: MG CEP: 35460-000

TÉL.: \_\_\_\_\_

REÇO: \_\_\_\_\_

REFERÊNCIA: \_\_\_\_\_

Nº \_\_\_\_\_

DATA: \_\_\_\_\_

Nº \_\_\_\_\_

DATA: \_\_\_\_\_

RESIDÊNCIA  
 COMÉRCIO

PONTE  
 VIA PÚBLICA

GALPÃO  
 OUTROS \_\_\_\_\_

SIM

NÚMERO DE ADULTOS: \_\_\_\_\_

EDIFICAÇÃO  
 BARRACÃO  
 CASA  
 PRÉDIO

COBERTURA  
 LAJE  
 FIBROCIMENTO  
 CERÂMICA  
 ZINCO  
 OUTROS

LOCALIZAÇÃO E TOPOGRAFIA  
 SEM RESTRIÇÃO  
 SOBRE ENCOSTA  
 SOB ENCOSTA  
 ÁREA ERODIDA  
 SOBRE CANALIZAÇÃ  
 COMORS:

MUITO ALTO

ALTO

BAIX

quando os moradores perderam plan, com, via, ame, áreas, roçadeira:  
moedor de cana, picadeira de capim, etc), galinheiro, chiqueiro, cabris.  
lagoa está enchendo pois a lama está impedindo a passagem da água do córrego,  
e não dá para ir outra residência.

RESPONSÁVEL PELO IMÓVEL VISTORIADO: \_\_\_\_\_

Nº \_\_\_\_\_

Nº \_\_\_\_\_

RETORNAR AO LOCAL EM \_\_\_ DIA  
PARA: \_\_\_\_\_

MONITORAMENTO

ASSINATURA E  
CARIMBO DO  
COORDENADOR:



Assinado eletronicamente por: ANA TEREZA RIBEIRO SALLES GIACOMINI - 27/05/2019 19:14:27  
<https://pje.tjmg.jus.br:443/pje/Processo/ConsultaDocumento/listView.seam?x=19052719265997300000069400502>  
Número do documento: 19052719265997300000069400502

Num. 70707218 - Pág. 1



Número do documento: 19061913034718100000071920575  
<https://pje.tjmg.jus.br:443/pje/Processo/ConsultaDocumento/listView.seam?x=19061913034718100000071920575>  
Assinado eletronicamente por: VINICIUS HENRIQUE CAMPOS DA COSTA - 19/06/2019 13:03:48

Num. 73229806 - Pág. 56



Assinado eletronicamente por: ANA TEREZA RIBEIRO SALLES GIACOMINI - 27/05/2019 19:14:27  
<https://pje.tjmg.jus.br:443/pje/Processo/ConsultaDocumento/listView.seam?x=19052719265997300000069400502>  
Número do documento: 19052719265997300000069400502

Num. 70707218 - Pág. 2



Número do documento: 19061913034718100000071920575  
<https://pje.tjmg.jus.br:443/pje/Processo/ConsultaDocumento/listView.seam?x=19061913034718100000071920575>  
Assinado eletronicamente por: VINICIUS HENRIQUE CAMPOS DA COSTA - 19/06/2019 13:03:48

Num. 73229806 - Pág. 57

Nº: \_\_\_\_\_

SOLICITAÇÃO: 19/02/19

Nº: 5/nº

CIDADE: Brumadinho UF: MG CEP: 35460-000

TÉL.: \_\_\_\_\_

REÇO: \_\_\_\_\_

REFERÊNCIA: \_\_\_\_\_

Nº \_\_\_\_\_

DATA: \_\_\_\_\_

Nº \_\_\_\_\_

DATA: \_\_\_\_\_

RESIDÊNCIA  
 COMÉRCIO

PONTE  
 VIA PÚBLICA

GALPÃO  
 OUTROS \_\_\_\_\_

SIM

NÚMERO DE ADULTOS: \_\_\_\_\_

EDIFICAÇÃO  
 BARRACÃO  
 CASA  
 OUTROS \_\_\_\_\_

COBERTURA  
 LAJE  
 FIBROCIMENTO  
 CERÂMICA  
 ZINCO  
 OUTROS \_\_\_\_\_

LOCALIZAÇÃO E TOPOGRAFIA  
 SEM RESTRIÇÃO  
 SOBRE ENCOSTA  
 ÁREA ERODIDA  
 SOBRE CANALIZADA

MUITO ALTO

ALTO

BAIXO

quando os moradores perderam plan, com via ame  
maior de cama, picadeira de capim, etc), galinheiro, chiqueiro, cabris.  
lagoa está enchendo pois a lama está impedindo a passagem da água do córrego,  
e não dá para ir outra residência.

RESPONSÁVEL PELO IMÓVEL VISTORIADO: \_\_\_\_\_

Nº \_\_\_\_\_

Nº \_\_\_\_\_

RETORNAR AO LOCAL EM \_\_\_ DIA  
PARA: \_\_\_\_\_

MONITORAMENTO

ASSINATURA E  
CARIMBO DO  
COORDENADOR: \_\_\_\_\_



Assinado eletronicamente por: ANA TEREZA RIBEIRO SALLES GIACOMINI - 27/05/2019 19:14:28  
<https://pje.tjmg.jus.br:443/pje/Processo/ConsultaDocumento/listView.seam?x=1905271927003480000069400503>  
Número do documento: 1905271927003480000069400503

Num. 70707219 - Pág. 1



Número do documento: 19061913034718100000071920575  
<https://pje.tjmg.jus.br:443/pje/Processo/ConsultaDocumento/listView.seam?x=19061913034718100000071920575>  
Assinado eletronicamente por: VINICIUS HENRIQUE CAMPOS DA COSTA - 19/06/2019 13:03:48

Num. 73229806 - Pág. 58



Assinado eletronicamente por: ANA TEREZA RIBEIRO SALLES GIACOMINI - 27/05/2019 19:14:28  
<https://pje.tjmg.jus.br:443/pje/Processo/ConsultaDocumento/listView.seam?x=1905271927003480000069400503>  
Número do documento: 1905271927003480000069400503

Num. 70707219 - Pág. 2



Número do documento: 19061913034718100000071920575  
<https://pje.tjmg.jus.br:443/pje/Processo/ConsultaDocumento/listView.seam?x=19061913034718100000071920575>  
Assinado eletronicamente por: VINICIUS HENRIQUE CAMPOS DA COSTA - 19/06/2019 13:03:48

Num. 73229806 - Pág. 59



Nº: \_\_\_\_\_

SOLICITAÇÃO: 12/02/19

Nº: 5/nº

CIDADE: Brumadinho UF: MG CEP: 35460-000

TÉL.: \_\_\_\_\_

REÇO: \_\_\_\_\_

REFERÊNCIA: \_\_\_\_\_

Nº \_\_\_\_\_

DATA: \_\_\_\_\_

Nº \_\_\_\_\_

DATA: \_\_\_\_\_

RESIDÊNCIA  
 COMÉRCIO

PONTE  
 VIA PÚBLICA

GALPÃO  
 OUTROS \_\_\_\_\_

SIM

NÚMERO DE ADULTOS: \_\_\_\_\_

EDIFICAÇÃO  
 BARRACÃO  
 CASA  
 PRÉDIO

COBERTURA  
 LAJE  
 FIBROCIMENTO  
 CERÂMICA  
 ZINCO  
 OUTROS

LOCALIZAÇÃO E TOPOGRAFIA  
 SEM RESTRIÇÃO  
 SOBRE ENCOSTA  
 SOB ENCOSTA  
 ÁREA ERODIDA  
 SOBRE CANALIZAÇÃ  
 COMORS:

BAIX

quando os moradores perderam plan, com via ame  
maior de cama, picadeira de capim, etc), galinheiro, chiqueiro, cabris. eram, roçadeira:  
lagoa está enchendo pois a lama está impedindo a passagem da água do córrego,  
e não ir outra residência.

RESPONSÁVEL PELO IMÓVEL VISTORIADO: \_\_\_\_\_



Assinado eletronicamente por: ANA TEREZA RIBEIRO SALLES GIACOMINI - 27/05/2019 19:14:29  
<https://pje.tjmg.jus.br:443/pje/Processo/ConsultaDocumento/listView.seam?x=19052719270068200000069400504>  
Número do documento: 19052719270068200000069400504

Num. 70707220 - Pág. 1



Número do documento: 19061913034718100000071920575  
<https://pje.tjmg.jus.br:443/pje/Processo/ConsultaDocumento/listView.seam?x=19061913034718100000071920575>  
Assinado eletronicamente por: VINICIUS HENRIQUE CAMPOS DA COSTA - 19/06/2019 13:03:48

Num. 73229806 - Pág. 60



Assinado eletronicamente por: ANA TEREZA RIBEIRO SALLES GIACOMINI - 27/05/2019 19:14:29  
<https://pje.tjmg.jus.br:443/pje/Processo/ConsultaDocumento/listView.seam?x=19052719270068200000069400504>  
Número do documento: 19052719270068200000069400504

Num. 70707220 - Pág. 2



Número do documento: 19061913034718100000071920575  
<https://pje.tjmg.jus.br:443/pje/Processo/ConsultaDocumento/listView.seam?x=19061913034718100000071920575>  
Assinado eletronicamente por: VINICIUS HENRIQUE CAMPOS DA COSTA - 19/06/2019 13:03:48

Num. 73229806 - Pág. 61

Nº: \_\_\_\_\_

SOLICITAÇÃO: 18/02/19

Nº: 5/nº

CIDADE: Brumadinho UF: MG CEP: 35460-000

TÉL.: \_\_\_\_\_

REÇO: \_\_\_\_\_

REFERÊNCIA: \_\_\_\_\_

Nº \_\_\_\_\_ / \_\_\_\_\_ / \_\_\_\_\_

DATA: \_\_\_\_\_ / \_\_\_\_\_ / \_\_\_\_\_

RESIDÊNCIA  
 COMÉRCIO

SIM

NÚMERO DE ADULTOS: \_\_\_\_\_

- COBERTURA
- LAJE
  - FIBROCIMENTO
  - CERÂMICA
  - ZINCO
  - OUTROS

MUITO ALTO

ALTO

BAIXO

quando os moradores perderam plan, caç, eia ame  
moedor de cana, picadeira de capim, etc), galinheiro, chiqueiro, cabris. eras, roçadeira:  
lagoa está enchendo pois a lama está impedindo a passagem da água do córrego,  
e até ir outra residência.

RESPONSÁVEL PELO IMÓVEL VISTORIADO: \_\_\_\_\_

Nº \_\_\_\_\_

Nº \_\_\_\_\_

RETORNAR AO LOCAL EM \_\_\_ DIA  
PARA: \_\_\_\_\_

MONITORAMENTO

ASSINATURA E  
CARIMBO DO  
COORDENADOR:



Assinado eletronicamente por: ANA TEREZA RIBEIRO SALLES GIACOMINI - 27/05/2019 19:14:32  
<https://pje.tjmg.jus.br:443/pje/Processo/ConsultaDocumento/listView.seam?x=19052719270101700000069400505>  
Número do documento: 19052719270101700000069400505

Num. 70707221 - Pág. 1



Número do documento: 19061913034718100000071920575  
<https://pje.tjmg.jus.br:443/pje/Processo/ConsultaDocumento/listView.seam?x=19061913034718100000071920575>  
Assinado eletronicamente por: VINICIUS HENRIQUE CAMPOS DA COSTA - 19/06/2019 13:03:48

Num. 73229806 - Pág. 62



Assinado eletronicamente por: ANA TEREZA RIBEIRO SALLES GIACOMINI - 27/05/2019 19:14:32  
<https://pje.tjmg.jus.br:443/pje/Processo/ConsultaDocumento/listView.seam?x=19052719270101700000069400505>  
Número do documento: 19052719270101700000069400505

Num. 70707221 - Pág. 2



Número do documento: 19061913034718100000071920575  
<https://pje.tjmg.jus.br:443/pje/Processo/ConsultaDocumento/listView.seam?x=19061913034718100000071920575>  
Assinado eletronicamente por: VINICIUS HENRIQUE CAMPOS DA COSTA - 19/06/2019 13:03:48

Num. 73229806 - Pág. 63

Nº: \_\_\_\_\_

SOLICITAÇÃO: 19/02/19

Nº: 5/nº

CIDADE: Brumadinho UF: MG CEP: 35460-000

TÉL.: \_\_\_\_\_

REÇO: \_\_\_\_\_

REFERÊNCIA: \_\_\_\_\_

Nº \_\_\_\_\_

DATA: \_\_\_\_\_

Nº \_\_\_\_\_

DATA: \_\_\_\_\_

RESIDÊNCIA  
 COMÉRCIO

PONTE  
 VIA PÚBLICA

GALPÃO  
 OUTROS \_\_\_\_\_

SIM

NÚMERO DE ADULTOS: \_\_\_\_\_

EDIFICAÇÃO  
 BARRACÃO  
 CASA  
 PRÉDIO

COBERTURA  
 LAJE  
 FIBROCIMENTO  
 CERÂMICA  
 ZINCO  
 OUTROS

LOCALIZAÇÃO E TOPOGRAFIA  
 SEM RESTRIÇÃO  
 SOBRE ENCOSTA  
 SOB ENCOSTA  
 ÁREA ERODIDA  
 SOBRE CANALIZAÇÃ  
 COMORS:

MUITO ALTO

ALTO

BAIX

quando os moradores perderam plan, com, via ame  
maior de cama, picadeira de capim, etc), galinheiro, chiqueiro, cabris. eras, roçadeira:  
lagoa está enchendo pois a lama está impedindo a passagem da água do córrego,  
e não ir outra residência.

RESPONSÁVEL PELO IMÓVEL VISTORIADO: \_\_\_\_\_

Nº \_\_\_\_\_

Nº \_\_\_\_\_

RETORNAR AO LOCAL EM \_\_\_ DIA  
PARA: \_\_\_\_\_

MONITORAMENTO

ASSINATURA E  
CARIMBO DO  
COORDENADOR:



Assinado eletronicamente por: ANA TEREZA RIBEIRO SALLES GIACOMINI - 27/05/2019 19:14:30  
<https://pje.tjmg.jus.br:443/pje/Processo/ConsultaDocumento/listView.seam?x=19052719270142200000069400506>  
Número do documento: 19052719270142200000069400506

Num. 70707222 - Pág. 1



Número do documento: 19061913034718100000071920575  
<https://pje.tjmg.jus.br:443/pje/Processo/ConsultaDocumento/listView.seam?x=19061913034718100000071920575>  
Assinado eletronicamente por: VINICIUS HENRIQUE CAMPOS DA COSTA - 19/06/2019 13:03:48

Num. 73229806 - Pág. 64



Assinado eletronicamente por: ANA TEREZA RIBEIRO SALLES GIACOMINI - 27/05/2019 19:14:30  
<https://pje.tjmg.jus.br:443/pje/Processo/ConsultaDocumento/listView.seam?x=19052719270142200000069400506>  
Número do documento: 19052719270142200000069400506

Num. 70707222 - Pág. 2



Número do documento: 19061913034718100000071920575  
<https://pje.tjmg.jus.br:443/pje/Processo/ConsultaDocumento/listView.seam?x=19061913034718100000071920575>  
Assinado eletronicamente por: VINICIUS HENRIQUE CAMPOS DA COSTA - 19/06/2019 13:03:48

Num. 73229806 - Pág. 65

Nº: \_\_\_\_\_

SOLICITAÇÃO: 19/02/19

Nº: 5/nº

CIDADE: Brumadinho UF: MG CEP: 35460-000

TÉL.: \_\_\_\_\_

REÇO: \_\_\_\_\_

REFERÊNCIA: \_\_\_\_\_

Nº \_\_\_\_\_

DATA: \_\_\_\_\_

Nº \_\_\_\_\_

DATA: \_\_\_\_\_

RESIDÊNCIA  
 COMÉRCIO

PONTE  
 VIA PÚBLICA

GALPÃO  
 OUTROS \_\_\_\_\_

SIM

NÚMERO DE ADULTOS: \_\_\_\_\_

EDIFICAÇÃO  
 BARRACÃO  
 CASA  
 PRÉDIO

COBERTURA  
 LAJE  
 FIBROCIMENTO  
 CERÂMICA  
 ZINCO  
 OUTROS

LOCALIZAÇÃO E TOPOGRAFIA  
 SEM RESTRIÇÃO  
 SOBRE ENCOSTA  
 SOB ENCOSTA  
 ÁREA ERODIDA  
 SOBRE CANALIZAÇÃ  
 COMORS:

MUITO ALTO

ALTO

BAIX

quando os moradores perderam plan, qd' era ame  
maior de cama, picadeira de capim, etc), galinheiro, chiqueiro, cabris.  
lagoa está enchendo pois a lama está impedindo a passagem da água do córrego,  
e não dá para ir outra residência.

RESPONSÁVEL PELO IMÓVEL VISTORIADO: \_\_\_\_\_

Nº \_\_\_\_\_

Nº \_\_\_\_\_

RETORNAR AO LOCAL EM \_\_\_ DIA  
PARA: \_\_\_\_\_

MONITORAMENTO

ASSINATURA E  
CARIMBO DO  
COORDENADOR:



Assinado eletronicamente por: ANA TEREZA RIBEIRO SALLES GIACOMINI - 27/05/2019 19:14:31  
<https://pje.tjmg.jus.br:443/pje/Processo/ConsultaDocumento/listView.seam?x=19052719270182200000069400507>  
Número do documento: 19052719270182200000069400507

Num. 70707223 - Pág. 1



Número do documento: 19061913034718100000071920575  
<https://pje.tjmg.jus.br:443/pje/Processo/ConsultaDocumento/listView.seam?x=19061913034718100000071920575>  
Assinado eletronicamente por: VINICIUS HENRIQUE CAMPOS DA COSTA - 19/06/2019 13:03:48

Num. 73229806 - Pág. 66



Assinado eletronicamente por: ANA TEREZA RIBEIRO SALLES GIACOMINI - 27/05/2019 19:14:31  
<https://pje.tjmg.jus.br:443/pje/Processo/ConsultaDocumento/listView.seam?x=19052719270182200000069400507>  
Número do documento: 19052719270182200000069400507

Num. 70707223 - Pág. 2



Número do documento: 19061913034718100000071920575  
<https://pje.tjmg.jus.br:443/pje/Processo/ConsultaDocumento/listView.seam?x=19061913034718100000071920575>  
Assinado eletronicamente por: VINICIUS HENRIQUE CAMPOS DA COSTA - 19/06/2019 13:03:48

Num. 73229806 - Pág. 67





MINISTÉRIO PÚBLICO DO ESTADO DE MINAS GERAIS

**EXCELENTÍSSIMA SENHORA JUÍZA DE DIREITO DA 1ª VARA  
DA COMARCA DE BRUMADINHO**

Autos nº: 50.00053-16.2019.8.13.0090

O **MINISTÉRIO PÚBLICO DO ESTADO DE MINAS GERAIS**, nos autos do processo em epígrafe, pela Promotora de Justiça que esta subscreve, no uso de suas atribuições constitucionais e legais, vem, perante Vossa Excelência, em referência ao **ID nº 946809**, requerer a juntada da anexa documentação.

Desde já, considerando que a quantidade de documentos excede à capacidade técnica do sistema, requer o Ministério Público a juntada dos demais documentos faltantes por meio físico.

Nestes termos, pede deferimento.

Brumadinho, 27 de maio de 2019.

**Ana Tereza Ribeiro Salles Giacomini**  
**Promotora de Justiça**



Assinado eletronicamente por: ANA TEREZA RIBEIRO SALLES GIACOMINI - 27/05/2019 19:32:47  
<https://pje.tjmg.jus.br:443/pje/Processo/ConsultaDocumento/listView.seam?x=19052719330003500000069400309>  
Número do documento: 19052719330003500000069400309

Num. 70706973 - Pág. 1



Número do documento: 19061913034718100000071920575  
<https://pje.tjmg.jus.br:443/pje/Processo/ConsultaDocumento/listView.seam?x=19061913034718100000071920575>  
Assinado eletronicamente por: VINICIUS HENRIQUE CAMPOS DA COSTA - 19/06/2019 13:03:48

Num. 73229806 - Pág. 68



Assinado eletronicamente por: ANA TEREZA RIBEIRO SALLES GIACOMINI - 27/05/2019 19:32:18  
<https://pje.tjmg.jus.br:443/pje/Processo/ConsultaDocumento/listView.seam?x=19052719330056100000069400310>  
Número do documento: 19052719330056100000069400310

Num. 70706974 - Pág. 1



Número do documento: 19061913034718100000071920575  
<https://pje.tjmg.jus.br:443/pje/Processo/ConsultaDocumento/listView.seam?x=19061913034718100000071920575>  
Assinado eletronicamente por: VINICIUS HENRIQUE CAMPOS DA COSTA - 19/06/2019 13:03:48

Num. 73229806 - Pág. 69



Assinado eletronicamente por: ANA TEREZA RIBEIRO SALLES GIACOMINI - 27/05/2019 19:32:18  
<https://pje.tjmg.jus.br:443/pje/Processo/ConsultaDocumento/listView.seam?x=19052719330056100000069400310>  
Número do documento: 19052719330056100000069400310

Num. 70706974 - Pág. 2



Número do documento: 19061913034718100000071920575  
<https://pje.tjmg.jus.br:443/pje/Processo/ConsultaDocumento/listView.seam?x=19061913034718100000071920575>  
Assinado eletronicamente por: VINICIUS HENRIQUE CAMPOS DA COSTA - 19/06/2019 13:03:48

Num. 73229806 - Pág. 70

Nº: \_\_\_\_\_

SOLICITAÇÃO: 19/02/19

Nº: 5/nº

CIDADE: Brumadinho UF: MG CEP: 35460-000

TÉL.: \_\_\_\_\_

REÇO: \_\_\_\_\_

REFERÊNCIA: \_\_\_\_\_

Nº \_\_\_\_\_

DATA: \_\_\_\_\_

Nº \_\_\_\_\_

DATA: \_\_\_\_\_

RESIDÊNCIA  
 COMÉRCIO

PONTE  
 VIA PÚBLICA

GALPÃO  
 OUTROS \_\_\_\_\_

SIM

NÚMERO DE ADULTOS: \_\_\_\_\_

EDIFICAÇÃO  
 BARRACÃO  
 CASA  
 PRÉDIO

COBERTURA  
 LAJE  
 FIBROCIMENTO  
 CERÂMICA  
 ZINCO  
 OUTROS

LOCALIZAÇÃO E TOPOGRAFIA  
 SEM RESTRIÇÃO  
 SOBRE ENCOSTA  
 SOB ENCOSTA  
 ÁREA ERODIDA  
 SOBRE CANALIZAÇÃ  
 COMORS:

MUITO ALTO

ALTO

BAIX

quando os moradores perderam plan, com, via, ame, áreas, roçadeira:  
moedor de cana, picadeira de capim, etc), galinheiro, chiqueiro, cabris.  
lagoa está enchendo pois a lama está impedindo a passagem da água do córrego,  
e não dá para ir outra residência.

RESPONSÁVEL PELO IMÓVEL VISTORIADO: \_\_\_\_\_

Nº \_\_\_\_\_

Nº \_\_\_\_\_

RETORNAR AO LOCAL EM \_\_\_ DIA  
PARA: \_\_\_\_\_

MONITORAMENTO

ASSINATURA E  
CARIMBO DO  
COORDENADOR:



Assinado eletronicamente por: ANA TEREZA RIBEIRO SALLES GIACOMINI - 27/05/2019 19:32:54  
<https://pje.tjmg.jus.br:443/pje/Processo/ConsultaDocumento/listView.seam?x=19052719330085200000069400311>  
Número do documento: 19052719330085200000069400311

Num. 70706975 - Pág. 1



Número do documento: 19061913034718100000071920575  
<https://pje.tjmg.jus.br:443/pje/Processo/ConsultaDocumento/listView.seam?x=19061913034718100000071920575>  
Assinado eletronicamente por: VINICIUS HENRIQUE CAMPOS DA COSTA - 19/06/2019 13:03:48

Num. 73229806 - Pág. 71